



COMUNE DI PIEVE DEL CAIRO
Provincia di Pavia

RELAZIONE DI FINE MANDATO

Anni di mandato 2020 – 2026

(art. 4, comma 5, del D.Lgs. 6 settembre 2011, n. 149, come modificato dall'art. 11 del D.L. 6 marzo 2014, n. 16, convertito dalla legge 2 maggio 2014, n. 68)

Premessa

La presente relazione viene redatta ai sensi dell'art. 4 del D.Lgs. 6 settembre 2011 n. 149, recante: "Meccanismi sanzionatori e premiali relativi a regioni, province e comuni, a norma degli articoli 2, 17, e 26 della legge 5 maggio 2009, n. 42".

La relazione di fine mandato contiene la descrizione dettagliata delle principali attività normative e amministrative svolte durante il mandato, con specifico riferimento a:

- a)* sistema e esiti dei controlli interni;
- b)* eventuali rilievi della Corte dei conti;
- c)* azioni intraprese per il rispetto dei saldi di finanza pubblica programmati e stato del percorso di convergenza verso i fabbisogni standard;
- d)* situazione finanziaria e patrimoniale, anche evidenziando le carenze riscontrate nella gestione degli enti controllati dal comune o dalla provincia ai sensi dei numeri 1 e 2 del comma primo dell'articolo 2359 del codice civile, ed indicando azioni intraprese per porvi rimedio;
- e)* azioni intraprese per contenere la spesa e stato del percorso di convergenza ai fabbisogni standard, affiancato da indicatori quantitativi e qualitativi relativi agli output dei servizi resi, anche utilizzando come parametro di riferimento realtà rappresentative dell'offerta di prestazioni con il miglior rapporto qualità-costi;
- f)* quantificazione della misura dell'indebitamento provinciale o comunale.

Tale relazione è sottoscritta dal sindaco/presidente della provincia non oltre il sessantesimo giorno antecedente la data di scadenza del mandato e, non oltre quindici giorni dopo la sottoscrizione della stessa, deve risultare certificata dall'organo di revisione dell'ente locale e nei tre giorni successivi la relazione e la certificazione devono essere trasmesse dal sindaco/presidente della provincia alla sezione regionale di controllo della Corte dei conti.

La relazione di fine mandato e la certificazione sono pubblicate sul sito istituzionale del comune/provincia da parte del sindaco/presidente della provincia entro i sette giorni successivi alla data di certificazione effettuata dall'organo di revisione dell'ente locale, con l'indicazione della data di trasmissione alla sezione regionale di controllo della Corte dei conti.

In caso di scioglimento anticipato del Consiglio comunale/provinciale, la sottoscrizione della relazione e la certificazione da parte degli organi di controllo interno avvengono entro venti giorni dal provvedimento di indizione delle elezioni e, nei tre giorni successivi, la relazione e la certificazione sono trasmesse dal sindaco/presidente della provincia alla sezione regionale di controllo della Corte dei conti.

Si evidenzia che il mandato dell'Amministrazione è iniziato durante l'esercizio 2020 a seguito delle Elezioni Amministrative del 20 e 21 settembre 2020 (deliberazione di convalida degli eletti Consiglio Comunale n. 22 del 01/10/2020), a tali date posticipate a seguito dell'emergenza sanitaria derivante dalla diffusione del virus Covid-19 con decreto del Ministro dell'Interno del 15 luglio 2020.

La circolare del Ministero dell'Interno – Dipartimento per gli Affari Interni e Territoriali - Direzione Centrale per i Servizi Elettorali n. 83/2024 ha chiarito che il mandato quinquennale dei Comuni in cui le Elezioni Amministrative si sono tenute il 20 e 21 settembre 2020 si esaurisce nel secondo semestre del 2025 e, pertanto, il rinnovo elettivo di questi Enti dovrà svolgersi, ai sensi dell'unica disposizione applicabile, ossia l'art. 1 comma 1, della L. 182/1991, nella finestra temporale ordinaria del 15 aprile-15 giugno dell'anno successivo al compimento del quinquennio e, quindi: - nella primavera del 2026.

PARTE I

1 DATI GENERALI

1.1 - Popolazione residente al 31-12-2025

La popolazione residente al 31/12/2025 è pari a 1805 persone.

1.2 - Organi politici

GIUNTA

Sindaco: Niccolò Capittini
Assessori: Beccaria Ambrogia – con incarico di Vicesindaco
Rossanigo Luigi

CONSIGLIO COMUNALE

Presidente: Niccolò Capittini
Consiglieri: Beccaria Ambrogia
Rossanigo Luigi
Fredditori Roberto
Cei Alessandra
Grieco Margherita
Faccioli Fabiana Claudia
Marinelli Davide
Capittini Valter Audisio
Angeleri Massimo
Ansandri Paolo Roberto

1.3 - Struttura organizzativa

Organigramma al 31/12/2025:

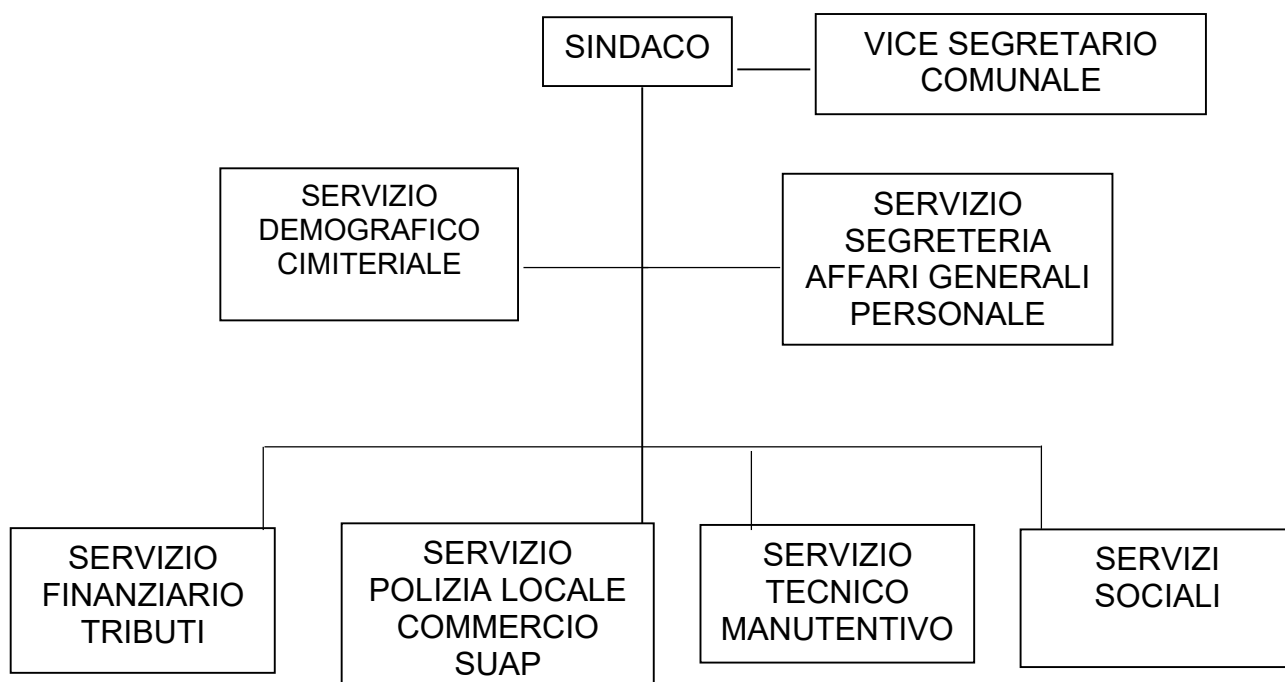

Vice-Segretario: Dott.sa Giovanna Angela Natale

Numero dirigenti: 0

Numero incarichi di Elevata Qualificazione: 3

Numero totale personale dipendente: 6

Alla data del 31/12/2025 le unità organizzative a cui capo è posto un Funzionario con incarico di Elevata Qualificazione sono le seguenti:

- Servizio Polizia Locale, Commercio e SUAP
- Servizio Finanziario – Tributi;
- Servizio Tecnico - Manutentivo.

Alla data del 31/12/2025 le seguenti unità organizzative sono facenti capo al Sindaco/Vicesindaco:

- Servizio Segreteria – Affari generali – Personale – Demografico – Cimiteriale: Sindaco
- Servizi Sociali: Vicesindaco.

1.4 - Condizione giuridica dell'Ente

L'Ente non è commissariato e nel periodo del mandato amministrativo 2020-2026 non è stato commissariato.

1.5 - Condizione finanziaria dell'Ente

L'Ente nel periodo del mandato amministrativo 2020-2026 non ha dichiarato il dissesto finanziario, ai sensi dell'art. 244 del TUEL, né il predissesto finanziario ai sensi dell'art. 243-bis.

L'ente non ha fatto ricorso al fondo di rotazione di cui all'art. 243-ter, 243 quinquies del TUEL e al contributo di cui all'art. 3 bis del D.L. n. 174/2012, convertito nella legge n. 213/2012.

1.6 - Situazione di contesto interno/esterno:

L'Amministrazione Comunale ha, in questi anni, razionalizzato gli uffici comunali con una organizzazione più efficace e attenta ai cittadini. Sono stati rivisti gli uffici interni e l'organizzazione degli stessi. Si è ridotto il costo del Segretario Comunale garantendo un servizio più efficace ed efficiente.

Durante il mandato si sono affrontate le difficilissime fasi della diffusione del virus Covid-19 e la successiva ripartenza.

Sono, inoltre, stati gestiti i bandi PNRR con la massima attenzione alla riduzione dei costi di gestione delle strutture.

Si è stimolata la nascita di nuove associazioni e favorita la consulta delle associazioni per dare coesione e dinamismo al contesto sociale.

Si è invertito il trend di depopolamento attraverso specifici progetti ed implementando i servizi alla persona.

In campo sociale si è affidato il servizio ad una professionista esterna che ha razionalizzato l'interno ambito.

Si è completamente rivista la viabilità del paese con interventi che hanno efficientato l'intero asse viabilistico e "lasciato spazio".

In ambito culturale si è riaperta la biblioteca comunale e ricostituita la commissione biblioteca. Sono stati promossi eventi culturali che sono diventati tradizioni.

Sono state introdotte, in ambito sportivo, attività suppletive per ragazzi ed adulti e si è intervenuti sul parco giochi comunale.

2 PARAMETRI OBIETTIVI PER L'ACCERTAMENTO DELLA CONDIZIONE DI ENTE STRUTTURALMENTE DEFICITARIO

Nessuno dei parametri obiettivi per l'accertamento della condizione di Ente strutturalmente deficitario è risultato positivo all'inizio ed alla fine del mandato.

Allegato I) al Rendiconto - Parametri comuni

TABELLA DEI PARAMETRI OBIETTIVI PER I COMUNI AI FINI DELL'ACCERTAMENTO DELLA CONDIZIONE DI ENTE STRUTTURALMENTE DEFICITARIO - Anno 2020

COMUNE DI PIEVE DEL CAIRO	Prov.	PV
---------------------------	-------	----

		Barrare la condizione che ricorre	
P1	Indicatore 1.1 (Incidenza spese rigide - ripiano disavanzo, personale e debito - su entrate correnti) maggiore del 48%	<input type="checkbox"/> Si	<input checked="" type="checkbox"/> No
P2	Indicatore 2.8 (Incidenza degli incassi delle entrate proprie sulle previsioni definitive di parte corrente) minore del 22%	<input type="checkbox"/> Si	<input checked="" type="checkbox"/> No
P3	Indicatore 3.2 (Anticipazioni chiuse solo contabilmente) maggiore di 0	<input type="checkbox"/> Si	<input checked="" type="checkbox"/> No
P4	Indicatore 10.3 (Sostenibilità debiti finanziari) maggiore del 16%	<input type="checkbox"/> Si	<input checked="" type="checkbox"/> No
P5	Indicatore 12.4 (Sostenibilità disavanzo effettivamente a carico dell'esercizio) maggiore dell'1,20%	<input type="checkbox"/> Si	<input checked="" type="checkbox"/> No
P6	Indicatore 13.1 (Debiti riconosciuti e finanziati) maggiore dell'1%	<input type="checkbox"/> Si	<input checked="" type="checkbox"/> No
P7	[Indicatore 13.2 (Debiti in corso di riconoscimento) + Indicatore 13.3 (Debiti riconosciuti e in corso di finanziamento)] maggiore dello 0,60%	<input type="checkbox"/> Si	<input checked="" type="checkbox"/> No
P8	Indicatore concernente l'effettiva capacità di riscossione (riferito al totale delle entrate) minore del 47%	<input type="checkbox"/> Si	<input checked="" type="checkbox"/> No

Gli enti locali che presentano almeno la metà dei parametri deficitari (la condizione "SI" identifica il parametro deficitario) sono strutturalmente deficitari ai sensi dell'articolo 242, comma 1, Tuel.

Sulla base dei parametri suindicati l'ente è da considerarsi in condizioni strutturalmente deficitarie	<input type="checkbox"/> Si	<input checked="" type="checkbox"/> No
--	-----------------------------	--

Allegato I) al Rendiconto - Parametri comuni

TABELLA DEI PARAMETRI OBIETTIVI PER I COMUNI AI FINI DELL'ACCERTAMENTO DELLA
CONDIZIONE DI ENTE STRUTTURALMENTE DEFICITARIO - Anno 2024 – ultimo rendiconto approvato

COMUNE DI PIEVE DEL CAIRO	Prov.	PV
---------------------------	-------	----

		Barrare la condizione che ricorre	
P1	Indicatore 1.1 (Incidenza spese rigide - ripiano disavanzo, personale e debito - su entrate correnti) maggiore del 48%	<input type="checkbox"/> Si	<input checked="" type="checkbox"/> No
P2	Indicatore 2.8 (Incidenza degli incassi delle entrate proprie sulle previsioni definitive di parte corrente) minore del 22%	<input type="checkbox"/> Si	<input checked="" type="checkbox"/> No
P3	Indicatore 3.2 (Anticipazioni chiuse solo contabilmente) maggiore di 0	<input type="checkbox"/> Si	<input checked="" type="checkbox"/> No
P4	Indicatore 10.3 (Sostenibilità debiti finanziari) maggiore del 16%	<input type="checkbox"/> Si	<input checked="" type="checkbox"/> No
P5	Indicatore 12.4 (Sostenibilità disavanzo effettivamente a carico dell'esercizio) maggiore dell'1,20%	<input type="checkbox"/> Si	<input checked="" type="checkbox"/> No
P6	Indicatore 13.1 (Debiti riconosciuti e finanziati) maggiore dell'1%	<input type="checkbox"/> Si	<input checked="" type="checkbox"/> No
P7	[Indicatore 13.2 (Debiti in corso di riconoscimento) + Indicatore 13.3 (Debiti riconosciuti e in corso di finanziamento)] maggiore dello 0,60%	<input type="checkbox"/> Si	<input checked="" type="checkbox"/> No
P8	Indicatore concernente l'effettiva capacità di riscossione (riferito al totale delle entrate) minore del 47%	<input type="checkbox"/> Si	<input checked="" type="checkbox"/> No

Gli enti locali che presentano almeno la metà dei parametri deficitari (la condizione "SI" identifica il parametro deficitario) sono strutturalmente deficitari ai sensi dell'articolo 242, comma 1, Tuel.

Sulla base dei parametri suindicati l'ente è da considerarsi in condizioni strutturalmente deficitarie	<input type="checkbox"/> Si	<input checked="" type="checkbox"/> No
--	-----------------------------	--

PARTE II

1 DESCRIZIONE ATTIVITÀ NORMATIVA E AMMINISTRATIVA SVOLTE DURANTE IL MANDATO

REGOLAMENTI COMUNALI APPROVATI/MODIFICATI DALLA GIUNTA COMUNALE

DELIBERA N.	DATA	OGGETTO
112	10/10/2023	APPROVAZIONE REGOLAMENTO SULL'ORDINAMENTO DEGLI UFFICI E DEI SERVIZI
35	07/04/2025	APPROVAZIONE REGOLAMENTO SUGLI INCENTIVI AL POTENZIAMENTO DEGLI UFFICI PREPOSTI ALLA GESTIONE DELLE ENTRATE E AL TRATTAMENTO ACCESSORIO DEL PERSONALE.
90	02/09/2025	APPROVAZIONE DEL NUOVO REGOLAMENTO PER LA DISCIPLINA DELLE PROCEDURE DI ACCESSO ALL'IMPIEGO.
101	07/10/2025	INTEGRAZIONE REGOLAMENTO DI ORGANIZZAZIONE DEGLI UFFICI E SERVIZI

REGOLAMENTI COMUNALI APPROVATI/MODIFICATI DAL CONSIGLIO COMUNALE

DELIBERA N.	DATA	OGGETTO
31	28/10/2020	APPROVAZIONE NUOVO REGOLAMENTO PER IL FUNZIONAMENTO DELLA BIBLIOTECA COMUNALE G. PONTE DI PIEVE DEL CAIRO
33	28/10/2020	APPROVAZIONE REGOLAMENTO COMMISSIONE SPORT E TEMPO LIBERO
37	28/10/2020	MODIFICA REGOLAMENTO DI ECONOMATO
1	03/03/2021	APPROVAZIONE REGOLAMENTO PER L'ISTITUZIONE E LA DISCIPLINA DEL CANONE PATRIMONIALE DI CONCESSIONE, AUTORIZZAZIONE O ESPOSIZIONE PUBBLICITARIA E REGOLAMENTO PER L'APPLICAZIONE DEL CANONE PATRIMONIALE DI CONCESSIONE PER L'OCCUPAZIONE DELLE AREE PUBBLICHE DESTINATE A MERCATI.
4	03/03/2021	REGOLAMENTO COMUNALE PER LA CONCESSIONE DI CONTRIBUTI AD IMPRESE DI NUOVA COSTITUZIONE FINALIZZATI AD INCENTIVARE I NUOVI INSEDIAMENTI SUL TERRITORIO, PROMUOVERE L'ESPANSIONE DEL COMMERCIO DI VICINATO ED INCENTIVARE L'IMPRENDITORIA GIOVANILE-PROGETTO "AVANTIPIEVE"- APPROVAZIONE
17	28/06/2021	APPROVAZIONE NUOVO REGOLAMENTO PER L'APPLICAZIONE DELLA TASSA SUI RIFIUTI - TARI
27	26/11/2021	ISTITUZIONE REGOLAMENTO COMUNALE - FUNZIONAMENTO DEL "CONSIGLIO COMUNALE DEI RAGAZZI (CCR)" DI PIEVE DEL CAIRO
29	26/11/2021	MODIFICA REGOLAMENTO PER LA CONCESSIONE IN USO DELLA SALA POLIFUNZIONALE COMUNALE DI PIAZZA MARCONI
3	15/02/2022	REGOLAMENTO PER LA CONCESSIONE DELLA CITTADINANZA ONORARIA
5	29/03/2022	MODIFICA REGOLAMENTO PER L'APPLICAZIONE DELL'IMPOSTA MUNICIPALE PROPRIA
6	29/03/2022	MODIFICA REGOLAMENTO PER L'APPLICAZIONE DELLA TASSA SUI RIFIUTI - TARI

7	29/03/2022	MODIFICA REGOLAMENTO PER L'ISTITUZIONE E LA DISCIPLINA DEL CANONE PATRIMONIALE DI CONCESSIONE, AUTORIZZAZIONE O ESPOSIZIONE PUBBLICITARIA.
8	29/03/2022	MODIFICA REGOLAMENTO GENERALE DELLE ENTRATE
23	30/04/2022	MODIFICA REGOLAMENTO COMUNALE DI CONTABILITA' ARMONIZZATA.
27	30/04/2022	MODIFICA REGOLAMENTO PER IL FUNZIONAMENTO DEL CONSIGLIO COMUNALE PER DISCIPLINARE LO SVOLGIMENTO DELLE SEDUTE DA REMOTO O IN MODALITÀ MISTA
7	22/03/2023	INTEGRAZIONE DEL VIGENTE REGOLAMENTO EDILIZIO COMUNALE - PREVENZIONE DELLE ESPOSIZIONI AL GAS RADON IN AMBIENTI INDOOR
14	03/05/2023	MODIFICA REGOLAMENTO PER L'ISTITUZIONE E LA DISCIPLINA DEL CANONE PATRIMONIALE DI CONCESSIONE, AUTORIZZAZIONE O ESPOSIZIONE PUBBLICITARIA.
15	03/05/2023	MODIFICA REGOLAMENTO GENERALE DELLE ENTRATE
16	03/05/2023	MODIFICA REGOLAMENTO PER L'APPLICAZIONE DELL'IMPOSTA MUNICIPALE PROPRIA
17	03/05/2023	MODIFICA REGOLAMENTO PER L'APPLICAZIONE DELLA TASSA SUI RIFIUTI - TARI
24	16/06/2023	MODIFICA DEL REGOLAMENTO PER LE CONCESSIONI CIMITERIALI DI LOCULI, CAPPELLE, TOMBE DI FAMIGLIA E CELLETTE OSSARIO
4	14/03/2024	APPROVAZIONE NUOVO REGOLAMENTO DEL GRUPPO COMUNALE DI VOLONTARIATO DI PROTEZIONE CIVILE
5	14/03/2024	MODIFICA DELL'ARTICOLO RELATIVO ALLE SANZIONI AMMINISTRATIVE DEL REGOLAMENTO COMUNALE PER LA PASTORIZIA
13	26/07/2024	REGOLAMENTO COMUNALE PER L'APPLICAZIONE DELLO STATUTO DEI DIRITTI DEL CONTRIBUENTE -APPROVAZIONE
8	24/04/2025	APPROVAZIONE REGOLAMENTO COMUNALE SULLE STRUTTURE DI ACCOGLIMENTO PER MIGRANTI.
13	26/06/2025	MODIFICA REGOLAMENTO PER L'APPLICAZIONE DELLA TASSA SUI RIFIUTI - TARI
18	31/07/2025	APPROVAZIONE REGOLAMENTO ASILO NIDO COMUNALE DI PIEVE DEL CAIRO.
19	31/07/2025	APPROVAZIONE REGOLAMENTO PER L'ESERCIZIO DEL SERVIZIO PUBBLICO DI NOLEGGIO CON CONDUCENTE.
24	16/10/2025	APPROVAZIONE NUOVO REGOLAMENTO COMUNALE PER LA DISCIPLINA ED UTILIZZO DEGLI IMPIANTI DI VIDEOSORVEGLIANZA.

2 ATTIVITA' TRIBUTARIA SVOLTA DURANTE IL MANDATO

2.1 - IMPOSTA MUNICIPALE PROPRIA

Aliquote IMU	2020	2021	2022	2023	2024	2025
Abitazione principale	0,6 %	0,6 %	0,6 %	0,6 %	0,6 %	0,6 %
Detrazione abitazione principale	€ 200,00	€ 200,00	€ 200,00	€ 200,00	€ 200,00	€ 200,00
Fabbricati appartenenti al gruppo catastale D (esclusa la categoria catastale D/10)	1,06 %	1,06 %	1,06 %	1,06 %	1,06 %	1,06 %
Terreni agricoli	0,82 %	0,82 %	0,82 %	0,82 %	0,82 %	0,82 %
Aree fabbricabili	1,06 %	1,06 %	1,06 %	1,06 %	1,06 %	1,06 %
Altri immobili	1,06 %	1,06 %	1,06 %	1,06 %	1,06 %	1,06 %
Fabbricati rurali e strumentali	0,1 %	0,1 %	0,1 %	0,1 %	0,1 %	0,1 %

2.2 - Addizionale Comunale all'Irpef

Aliquote addizionale Comunale all'Irpef	2020	2021	2022	2023	2024	2025
Aliquota	0,8%	0,8%	0,8%	0,8%	0,8%	0,8%
Fascia esenzione	-	-	-	-	-	-
Differenziazione aliquote	NO	NO	NO	NO	NO	NO

2.3 - Prelievi sui rifiuti

Prelievo su rifiuti	2020	2021	2022	2023	2024	2025
Tipologia di prelievo	TARI	TARI	TARI	TARI	TARI	TARI
Tasso di copertura	100%	100%	100%	100%	100%	100%
Costo del servizio pro-capite	€ 141,05	€ 144,85	€ 147,65	€ 148,69	€ 163,54	€ 164,71

3 ATTIVITA' AMMINISTRATIVA SVOLTA DURANTE IL MANDATO

3.1 - Sistema ed esiti dei controlli interni

Il Comune di Pieve del Cairo ha approvato il regolamento dei controlli interni con deliberazione del Consiglio Comunale n. 1 del 18.02.2013; tale regolamento non è stato oggetto di modifiche durante il periodo di mandato 2020 – 2026.

Il sistema dei controlli interni è articolato nelle seguenti tipologie di controllo, secondo quanto disposto dalla norma dell'articolo 3 del DL 174/2012:

1. controlli di regolarità amministrativa e di regolarità contabile;
2. controllo di gestione;
3. controllo strategico;
4. controllo sugli equilibri finanziari.

Il regolamento ripropone attività già svolte dagli uffici, confermando le competenze definite dal Tuel, in particolare:

- i controlli di regolarità amministrativa e contabile di tipo preventivo sono già svolti, ai sensi dell'articolo 49 del TUEL, attraverso i pareri di regolarità tecnica e contabile e, per le sole determinazioni, attraverso il visto rilasciato ai sensi dell'articolo 151 comma 4 del TUEL;
- il controllo sugli equilibri finanziari è svolto costantemente dal responsabile dell'Area Finanziaria come previsto dall'articolo 153 del TUEL.

3.1.1 - Controllo di gestione

• Personale:

- razionalizzazione degli uffici comunali con creazione front-office per accoglienza;
- implementazione servizi di segreteria;
- implementazione ufficio tecnico comunale;
- riorganizzazione ufficio di vigilanza;
- riorganizzazione dei servizi sociali attraverso affidamento incarico a professionista esterna.

• Lavori pubblici:

- ristrutturazione edificio Scuola Secondaria di Primo Grado "P.V. Bianchi";
- restauro monumento ai caduti;
- riqualificazione completa Piazza Paltineri;
- lotti di manutenzione straordinaria del tessuto per la viabilità;
- riqualificazione Palazzo Amisani;
- parco giochi inclusivo presso parco giochi comunale "Boneschi";
- realizzazione campo basket presso parco giochi "Boneschi";
- sostituzione serramenti presso palazzo comunale;
- rifacimento bagni presso Scuola Primaria "Monsignor Barbieri";
- rifacimento serramenti presso Scuola dell'Infanzia "P. Paltineri";
- sostituzione caldaia presso palazzo comunale;
- adeguamento ambienti presso Scuola dell'Infanzia per realizzazione asilo nido comunale "Futuro";
- acquisizione ex S.O.M.S. e lavori di manutenzione a seguito di concessione ad associazione;
- acquisizione in comodato d'uso gratuito ed adeguamento degli spazi per nuovo magazzino e ricovero mezzi Protezione Civile;
- recinzione cimitero Frazione Cascine Nuove;
- restauro ingresso cimitero capoluogo e relative volte;
- impianti di videosorveglianza sul territorio.

- **Gestione del territorio:**
 - monitoraggio del territorio finalizzato al contrasto dell'abbandono di rifiuti;
 - particolare cura alle aree verdi urbane e all'ambiente naturale esterno al centro abitato;
 - riorganizzazione quotidiana del servizio di pulizia del centro urbano;
 - nuove piantumazioni su aree verdi comunali con manutenzione delle essenze arboree già presenti.

- **Istruzione pubblica:**
 - razionalizzazione del servizio mensa con affidamento a nuova cooperativa;
 - riduzione costo buono mensa;
 - servizio scuolabus gratuito per i comuni limitrofi;
 - apertura asilo nido comunale;
 - apertura sede "Fondazione le Vele" per corsi professionali presso Scuola Secondaria di Primo Grado "P.V. Bianchi";
 - istituzione Consiglio Comunale dei ragazzi,
 - implementazione servizio educativo scolastico;
 - finanziamento progetti educativo-didattici per i tre ordini di scuola;
 - digitalizzazione delle strutture dei tre ordini scolastici;
 - attivazione servizio di pre-scuola.

- **Ciclo dei rifiuti:**
 - affidamento in house del servizio raccolta differenziata porta a porta – percentuale raccolta differenziata da 38% a 81%.

- **Sociale:**
 - implementazione servizi "ad personam";
 - distribuzione pasti gratuiti a persone in difficoltà;
 - distribuzione pacchi alimentari a famiglie bisognose;
 - acquisto di un sollevatore per disabili;
 - inclusione comunità etniche;
 - implementazione servizio di educativa presso famiglie in difficoltà;
 - sportello assistenza sociale;
 - riqualificazione casa albergo comunale con miglioramento servizi.

- **Turismo e Cultura:**
 - supporto alle associazioni presenti sul territorio;
 - creazione "Consulta delle Associazioni";
 - creazione "Museo del Fiume";
 - acquisizione e affidamento di laghetto di pesca "a rilascio" "Area Solato";
 - creazione di percorsi di turismo lento sulle sponde del Po;
 - Informagiovani;
 - Riapertura biblioteca comunale "G. Pinte" e istituzione commissione biblioteca;
 - Apertura scuola di musica "A. Sonvico";
 - Supporto al circolo fotografico "Pieve Photo Gallery".

3.1.2 - Controllo strategico:

Sezione riservata agli Enti con popolazione superiore a 15.000 abitanti.

3.1.3 - Valutazione delle performance:

All'inizio del mandato la valutazione della performance da parte dell'Organismo Indipendente di

Valutazione era effettuata sulla base dei criteri indicati nel manuale di valutazione approvato con determinazione del Segretario Comunale n. 7 del 25/02/2013.

Nell'anno 2021 è stato approvato il nuovo sistema di valutazione della performance con deliberazione di Giunta Comunale n. 62/2021.

Il sistema stabilisce quali sono i fattori di apprezzamento per la valutazione individuandoli nei seguenti: il sapere applicato, le competenze relazionali, la motivazione e valutazione dei collaboratori e la capacità realizzativa.

Il nuovo sistema approvato norma i soggetti competenti alle valutazioni, il processo di valutazione che riguarda sia i titoli di EQ sia i dipendenti non titolari di EQ e il raccordo tra la valutazione e il compenso. Il sistema approvato non prevede la valutazione del Segretario Comunale, non essendo l'Ente capo convenzione di segreteria.

Sono allegato al sistema di valutazione della performance apposite schede di valutazione.

Il ruolo di Nucleo di Valutazione Monocratico all'inizio del mandato era svolto dal Segretario Comunale. A partire dall'anno 2023 tale ruolo è stato ricoperto da soggetto esterno nominato con deliberazione di Giunta Comunale n. 129/2023.

3.1.4 - Controllo sulle società partecipate/controllate (art. 147-quater del T.U.E.L.):

Con riferimento alle attività di controllo sulle società partecipate, l'Ente, nel periodo di mandato 2020 - 2026, ha provveduto annualmente alla revisione periodica delle partecipazioni (art. 20, D.Lgs. 175/2016).

L'ultimo provvedimento in merito è la deliberazione di Consiglio Comunale n. 28 del 22/12/2025 con la quale si è proceduto all'analisi dell'assetto complessivo delle società in cui l'Ente detiene partecipazioni, dirette o indirette, rilevando la volontà di dismettere la partecipazione posseduta nel Consorzio Energia Veneto - in sigla CEV.

L'esito di tale ricognizione, con le modalità previste dall'art. 17 del D.L. 90/2014, convertito con modificazioni dalla Legge 114/2014:

- verrà trasmesso alla Sezione Regionale di controllo della Corte dei Conti;
- verrà trasmesso alla struttura competente per l'indirizzo, il controllo e il monitoraggio prevista dall'art.15 del D.Lgs. n.175/2016.

PARTE III

1 SINTESI DATI FINANZIARI A CONSUNTIVO DEL BILANCIO DELL'ENTE

ENTRATE (in euro)	2020	2021	2022	2023	2024	2025 preconsuntivo	Percentuale di incremento / decremento rispetto al primo anno
Titolo 1 – Entrate ricorrenti di natura tributaria, contributiva e perequativa	1.115.836,74	1.150.142,91	1.204.114,99	1.233.606,92	1.307.377,67	1.288.231,19	15,45
Titolo 2 – Trasferimenti correnti	267.308,08	180.537,90	218.131,91	148.055,87	136.648,58	220.330,54	-17,57
Titolo 3 – Entrate extratributarie	175.741,09	220.596,21	289.609,57	284.900,95	288.064,52	336.521,58	91,49
Titolo 4 – Entrate in conto capitale	246.183,00	249.631,67	689.427,05	172.414,61	410.056,67	97.260,90	-60,49
Titolo 5 – Entrate da riduzioni di attività finanziarie	72.482,25	0,00	8.961,52	0,00	0,00	0,00	0,00
Titolo 6 – Accensione di prestiti	80.844,12	0,00	8.961,52	0,00	0,00	0,00	0,00
Titolo 7 – Anticipazioni da istituto tesoriere	0,00	0,00	0,00	0,00	0,00	0,00	0,00
Totale	1.958.395,28	1.800.908,69	2.419.206,56	1.838.978,35	2.142.147,44	1.942.344,21	

SPESE (in euro)	2020	2021	2022	2023	2024	2025 preconsuntivo	Percentuale di incremento / decremento rispetto al primo anno
Titolo 1 – Spese correnti	1.175.619,83	1.352.592,60	1.488.870,87	1.462.910,48	1.401.250,88	1.565.744,68	33,18
Titolo 2 - Spese in conto capitale	188.452,76	261.651,88	282.813,12	329.216,20	987.316,52	377.847,67	100,50
Titolo 3 – Spese per incremento di attività finanziarie	72.482,25	0,00	9.961,52	0,00	0,00	0,00	0,00
Titolo 4 – Rimborso prestiti	32.876,48	78.578,67	81.244,95	78.272,60	80.372,25	77.081,91	60,99
Titolo 5 – Chiusura anticipazioni da istituto tesoriere	0,00	0,00	0,00	0,00	0,00	0,00	0,00
Totale	1.469.431,32	1.692.823,15	1.862.890,46	1.870.399,28	2.468.939,65	2.020.674,26	

PARTITE DI GIRO (in euro)	2020	2021	2022	2023	2024	2025 preconsuntivo	Percentuale di incremento / decremento rispetto al primo anno
Titolo 9 – Entrate per conto terzi e partite di giro	231.503,26	230.234,75	271.724,13	257.716,02	332.975,87	334.565,57	44,52
Titolo 7 – Spese per conto terzi e partite di giro	231.503,26	230.234,75	271.724,13	257.716,02	332.975,87	334.565,57	44,52

1.2 EQUILIBRI DI BILANCIO A CONSUNTIVO

Equilibri di bilancio esercizio 2020

EQUILIBRIO ECONOMICO-FINANZIARIO		COMPETENZA 2020 (ACCERTAMENTI E IMPEGNI IMPUTATI ALL'ESERCIZIO)
A) Fondo pluriennale vincolato per spese correnti iscritto in entrata	(+)	14.761,50
AA) Recupero disavanzo di amministrazione esercizio precedente	(-)	0,00
B) Entrate titoli 1.00 – 2.00 - 3.00	(+)	1.558.885,91
<i>di cui per estinzione anticipata di prestiti</i>		<i>0,00</i>
C) Entrate Titolo 4.02.06 – Contributi agli investimenti direttamente destinati al rimborso dei prestiti da amministrazioni pubbliche	(+)	0,00
D) Spese Titolo 1.00 – Spese correnti	(-)	1.175.619,83
D1) Fondo pluriennale vincolato di parte corrente (di spesa)	(-)	13.190,00
E) Spese Titolo 2.04 – Altri trasferimenti in conto capitale	(-)	18.546,66
E1) Fondo pluriennale vincolato di spesa – Titolo 2.04 Altri trasferimenti in conto capitale	(-)	0,00
F1) Spese Titolo 4.00 – Quote di capitale amm.to dei mutui e prestiti obbligazionari	(-)	32.876,48
<i>di cui per estinzione anticipata di prestiti</i>		<i>0,00</i>
F2) Fondo anticipazioni di liquidità	(-)	0,00
G) Somma finale (G=A-AA+B+C-D-D1-E-E1-F1-F2)		333.414,44
ALTRE POSTE DIFFERENZIALI, PER ECCEZIONI PREVISTE DA NORME DI LEGGE E DAI PRINCIPI CONTABILI, CHE HANNO EFFETTO SULL'EQUILIBRIO EX ARTICOLO 162, COMMA 6, DEL TESTO UNICO DELLE LEGGI SULL'ORDINAMENTO DEGLI ENTI LOCALI		
H) Utilizzo avanzo di amministrazione per spese correnti e per rimborso prestiti	(+)	4.000,00
<i>di cui per estinzione anticipata di prestiti</i>		<i>0,00</i>
I) Entrate di parte capitale destinate a spese correnti in base a specifiche disposizioni di legge o dei principi contabili	(+)	18.500,00
<i>di cui per estinzione anticipata di prestiti</i>		<i>3.800,00</i>
L) Entrate di parte corrente destinate a spese di investimento in base a specifiche disposizioni di legge o dei principi contabili	(-)	13.332,58
M) Entrate da accensione di prestiti destinate a estinzione anticipata dei prestiti	(+)	0,00
O1) RISULTATO DI COMPETENZA DI PARTE CORRENTE (O1=G+H+I-L+M)		342.581,86
– Risorse accantonate di parte corrente stanziare nel bilancio dell'esercizio 2020	(-)	17.591,21
– Risorse vincolate di parte corrente nel bilancio	(-)	232.381,05
O2) EQUILIBRIO DI BILANCIO DI PARTE CORRENTE		92.609,60
– Variazioni accantonamenti di parte corrente effettuata in sede di rendiconto (+)/(-)	(-)	0,00
O3) EQUILIBRIO COMPLESSIVO DI PARTE CORRENTE		92.609,60

EQUILIBRIO ECONOMICO-FINANZIARIO		COMPETENZA 2020 (ACCERTAMENTI E IMPEGNI IMPUTATI ALL'ESERCIZIO)
P) Utilizzo avanzo di amministrazione per spese di investimento	(+)	0,00
Q) Fondo pluriennale vincolato per spese in conto capitale iscritto in entrata	(+)	49.799,20
R) Entrate Titoli 4.00 – 5.00 – 6.00	(+)	399.509,37
C) Entrate Titolo 4.02.06 – Contributi agli investimenti direttamente destinati al rimborso dei prestiti da amministrazioni pubbliche	(-)	0,00
I) Entrate di parte capitale destinate a spese correnti in base a specifiche disposizioni di legge o dei principi contabili	(-)	18.500,00
S1) Entrate Titolo 5.02 per Riscossione crediti di breve termine	(-)	0,00
S2) Entrate Titolo 5.03 per Riscossione crediti di medio-lungo termine	(-)	0,00
T) Entrate Titolo 5.04 relative a Altre entrate per riduzione di attività finanziarie	(-)	72.482,25
L) Entrate di parte corrente destinate a spese di investimento in base a specifiche disposizioni di legge o dei principi contabili	(+)	13.332,58
M) Entrate da accensione di prestiti destinate a estinzione anticipata dei prestiti	(-)	0,00
U) Spese Titolo 2.00 – Spese in conto capitale	(-)	188.452,76
U1) Fondo pluriennale vincolato in c/capitale (di spesa)	(-)	201.752,80
V) Spese Titolo 3.01 per Acquisizioni di attività finanziarie	(-)	0,00
E) Spese Titolo 2.04 - Trasferimento in conto capitale	(+)	18.546,66
E1) Fondo pluriennale vincolato di spesa - titolo 2.04 Altri trasferimenti in conto capitale	(+)	0,00
Z1) RISULTATO DI COMPETENZA IN C/CAPITALE (Z1=P+Q+R-C-I-S1-S2-T+L-M-U-U1-V+E)		0,00
– Risorse accantonate in c/capitale stanziare nel bilancio dell'esercizio 2020	(-)	0,00
– Risorse vincolate in c/capitale nel bilancio	(-)	0,00
Z2) EQUILIBRIO DI BILANCIO IN C/CAPITALE		0,00
– Variazioni accantonamenti in c/capitale effettuata in sede di rendiconto (+)/(-)	(-)	0,00
Z3) EQUILIBRIO COMPLESSIVO IN CAPITALE		0,00

EQUILIBRIO ECONOMICO-FINANZIARIO		COMPETENZA 2020 (ACCERTAMENTI E IMPEGNI IMPUTATI ALL'ESERCIZIO)
S1) Entrate Titolo 5.02 per Riscossione crediti di breve termine	(+)	0,00
S2) Entrate Titolo 5.03 per Riscossione crediti di medio-lungo termine	(+)	0,00
T) Entrate Titolo 5.04 relative a Altre entrate per riduzione di attività finanziarie	(+)	72.482,25
X1) Spese Titolo 3.02 per Concessione crediti di breve termine	(-)	0,00
X2) Spese Titolo 3.03 per Concessione crediti di medio-lungo termine	(-)	0,00
Y) Spese Titolo 3.04 per Altre spese per incremento di attività finanziarie	(-)	72.482,25
W1) RISULTATO DI COMPETENZA (W/1 = O1+Z1+S1+S2+T-X1-X2-Y)		342.581,86
– Risorse accantonate stanziare nel bilancio dell'esercizio 2020	(-)	17.591,21
– Risorse vincolate nel bilancio	(-)	232.381,05
W2) EQUILIBRIO DI BILANCIO		92.609,60
– Variazioni accantonamenti effettuata in sede di rendiconto (+)/(-)	(-)	0,00
W3) EQUILIBRIO COMPLESSIVO		92.609,60

Saldo corrente ai fini della copertura degli investimenti pluriennali:

O1) Risultato di competenza di parte corrente		342.581,86
Utilizzo risultato di amministrazione per il finanziamento di spese correnti e per il rimborso dei prestiti al netto del Fondo anticipazione di liquidità (H)	(-)	4.000,00
Entrate non ricorrenti che non hanno dato copertura a impegni	(-)	0,00
– Risorse accantonate di parte corrente stanziata nel bilancio dell'esercizio 2020 ⁽¹⁾	(-)	17.591,21
– Variazioni accantonamenti di parte corrente effettuata in sede di rendiconto (+)/(-) ⁽²⁾	(-)	0,00
– Risorse vincolate di parte corrente nel bilancio ⁽³⁾	(-)	232.381,05
Equilibrio di parte corrente ai fini della copertura degli investimenti pluriennali		88.609,60

Equilibri di bilancio esercizi 2021-2025

EQUILIBRIO ECONOMICO-FINANZIARIO		COMPETENZA 2021 (ACCERTAMENTI E IMPEGNI IMPUTATI ALL'ESERCIZIO)	COMPETENZA 2022 (ACCERTAMENTI E IMPEGNI IMPUTATI ALL'ESERCIZIO)	COMPETENZA 2023 (ACCERTAMENTI E IMPEGNI IMPUTATI ALL'ESERCIZIO)	COMPETENZA 2024 (ACCERTAMENTI E IMPEGNI IMPUTATI ALL'ESERCIZIO)	COMPETENZA 2025 (ACCERTAMENTI E IMPEGNI IMPUTATI ALL'ESERCIZIO) (Dati di preconsuntivo)
A) Fondo pluriennale vincolato per spese correnti iscritto in entrata	(+)	13.190,00	18.930,00	21.569,22	29.773,75	25.551,35
AA) Recupero disavanzo di amministrazione esercizio precedente	(-)	0,00	0,00	0,00	0,00	0,00
B) Entrate titoli 1.00 – 2.00 - 3.00	(+)	1.551.277,02	1.711.856,47	1.666.563,74	1.732.090,77	1.845.083,31
<i>di cui per estinzione anticipata di prestiti</i>		<i>0,00</i>	<i>0,00</i>	<i>0,00</i>	<i>0,00</i>	<i>0,00</i>
C) Entrate Titolo 4.02.06 – Contributi agli investimenti direttamente destinati al rimborso dei prestiti da amministrazioni pubbliche	(+)	0,00	0,00	0,00	0,00	0,00
D) Spese Titolo 1.00 – Spese correnti	(-)	1.352.592,60	1.488.870,87	1.462.910,48	1.401.250,88	1.565.744,68
D1) Fondo pluriennale vincolato di parte corrente (di spesa)	(-)	18.930,00	21.569,22	29.773,75	25.551,35	26.016,94
E) Spese Titolo 2.04 – Altri trasferimenti in conto capitale	(-)	24.226,07	27.727,54	0,00	3.958,66	3.996,72
E1) Fondo pluriennale vincolato di spesa – Titolo 2.04 Altri trasferimenti in conto capitale	(-)	0,00	0,00	0,00	0,00	0,00
F1) Spese Titolo 4.00 – Quote di capitale amm.to dei mutui e prestiti obbligazionari	(-)	78.578,67	81.244,95	78.272,60	80.372,25	77.081,91
<i>di cui per estinzione anticipata di prestiti</i>		<i>0,00</i>	<i>0,00</i>	<i>0,00</i>	<i>0,00</i>	<i>0,00</i>
F2) Fondo anticipazioni di liquidità	(-)	0,00	0,00	0,00	0,00	0,00
G) Somma finale (G=A-AA+B+C-D-D1-E-E1-F1-F2)		90.139,68	111.373,89	117.176,13	250.731,38	197.794,41
ALTRE POSTE DIFFERENZIALI, PER ECCEZIONI PREVISTE DA NORME DI LEGGE E DAI PRINCIPI CONTABILI, CHE HANNO EFFETTO SULL'EQUILIBRIO EX ARTICOLO 162, COMMA 6, DEL TESTO UNICO DELLE LEGGI SULL'ORDINAMENTO DEGLI ENTI LOCALI						
H) Utilizzo avanzo di amministrazione per spese correnti	(+)	83.315,61	204.899,95	102.484,74	54.697,97	56.245,93
<i>di cui per estinzione anticipata di prestiti</i>		<i>0,00</i>	<i>0,00</i>	<i>0,00</i>	<i>0,00</i>	<i>0,00</i>
I) Entrate di parte capitale destinate a spese correnti in base a specifiche disposizioni di legge o dei principi contabili	(+)	22.981,67	22.144,82	0,00	0,00	0,00
<i>di cui per estinzione anticipata di prestiti</i>		<i>0,00</i>	<i>0,00</i>	<i>0,00</i>	<i>0,00</i>	<i>0,00</i>
L) Entrate di parte corrente destinate a spese di investimento in base a specifiche disposizioni di legge o dei principi contabili	(-)	0,00	0,00	0,00	0,00	0,00
M) Entrate da accensione di prestiti destinate a estinzione anticipata dei prestiti	(+)	0,00	0,00	0,00	0,00	0,00
O1) RISULTATO DI COMPETENZA DI PARTE CORRENTE		196.436,96	338.418,66	219.660,87	305.429,35	254.040,34

(O1=G+H+I+L+M)						
– Risorse accantonate di parte corrente stanziata nel bilancio dell'esercizio	(-)	13.011,34	25.910,15	44.149,57	30.215,60	80.867,51
– Risorse vincolate di parte corrente nel bilancio	(-)	37.957,28	125.999,02	12.566,95	45.328,16	21.492,35
O2) EQUILIBRIO DI BILANCIO DI PARTE CORRENTE		145.468,34	186.509,49	162.944,35	229.885,59	151.680,48
– Variazioni accantonamenti di parte corrente effettuata in sede di rendiconto (+)/(-)	(-)	0,00	0,00	0,00	72.668,56	3.448,32
O3) EQUILIBRIO COMPLESSIVO DI PARTE CORRENTE		145.468,34	186.509,49	162.944,35	157.217,03	148.232,16

EQUILIBRIO ECONOMICO-FINANZIARIO		COMPETENZA 2021 (ACCERTAMENTI E IMPEGNI IMPUTATI ALL'ESERCIZIO)	COMPETENZA 2022 (ACCERTAMENTI E IMPEGNI IMPUTATI ALL'ESERCIZIO)	COMPETENZA 2023 (ACCERTAMENTI E IMPEGNI IMPUTATI ALL'ESERCIZIO)	COMPETENZA 2024 (ACCERTAMENTI E IMPEGNI IMPUTATI ALL'ESERCIZIO)	COMPETENZA 2025 (ACCERTAMENTI E IMPEGNI IMPUTATI ALL'ESERCIZIO) (Dati di preconsuntivo)
P) Utilizzo avanzo di amministrazione per spese di investimento	(+)	66.679,16	124.656,28	148.500,00	211.338,20	326.277,16
Q) Fondo pluriennale vincolato per spese in conto capitale iscritto in entrata	(+)	201.752,80	242.386,17	757.477,90	733.448,38	272.085,41
R) Entrate Titoli 4.00 – 5.00 – 6.00	(+)	249.631,67	707.350,09	172.414,61	410.056,67	97.260,90
C) Entrate Titolo 4.02.06 – Contributi agli investimenti direttamente destinati al rimborso dei prestiti da amministrazioni pubbliche	(-)	0,00	0,00	0,00	0,00	0,00
I) Entrate di parte capitale destinate a spese correnti in base a specifiche disposizioni di legge o dei principi contabili	(-)	22.981,67	22.144,82	0,00	0,00	0,00
S1) Entrate Titolo 5.02 per Riscossione crediti di breve termine	(-)	0,00	0,00	0,00	0,00	0,00
S2) Entrate Titolo 5.03 per Riscossione crediti di medio-lungo termine	(-)	0,00	0,00	0,00	0,00	0,00
T) Entrate Titolo 5.04 relative a Altre entrate per riduzione di attività finanziarie	(-)	0,00	8.961,52	0,00	0,00	0,00
L) Entrate di parte corrente destinate a spese di investimento in base a specifiche disposizioni di legge o dei principi contabili	(+)	0,00	0,00	0,00	0,00	0,00
M) Entrate da accensione di prestiti destinate a estinzione anticipata dei prestiti	(-)	0,00	0,00	0,00	0,00	0,00
U) Spese Titolo 2.00 – Spese in conto capitale	(-)	261.651,88	282.813,12	329.216,20	987.316,52	377.847,67
U1) Fondo pluriennale vincolato in c/capitale (di spesa)	(-)	242.386,17	757.477,90	733.448,38	272.085,41	285.832,69
V) Spese Titolo 3.01 per Acquisizioni di attività finanziarie	(-)	0,00	1.000,00	0,00	0,00	0,00
E) Spese Titolo 2.04 – Trasferimenti in conto capitale	(+)	24.226,07	27.727,54	0,00	3.958,66	3.996,72
Z1) RISULTATO DI COMPETENZA IN C/CAPITALE (Z1=P+Q+R-C-I-S1-S2-T+L-M-U-U1-V+E)		15.269,98	29.722,72	15.727,93	99.399,98	35.939,83
– Risorse accantonate in c/capitale stanziate nel bilancio dell'esercizio	(-)	0,00	0,00	0,00	0,00	0,00
– Risorse vincolate in c/capitale nel bilancio	(-)	5.000,00	500,00	5.599,01	71.962,01	6.749,10
Z2) EQUILIBRIO DI BILANCIO IN C/CAPITALE		10.269,98	29.222,72	10.128,92	27.437,97	29.190,73
– Variazioni accantonamenti in c/capitale effettuata in sede di rendiconto (+)/(-)	(-)	0,00	0,00	0,00	0,00	0,00
Z3) EQUILIBRIO COMPLESSIVO IN CAPITALE		10.269,98	29.222,72	10.128,92	27.437,97	29.190,73

EQUILIBRIO ECONOMICO-FINANZIARIO		COMPETENZA 2021 (ACCERTAMENTI E IMPEGNI IMPUTATI ALL'ESERCIZIO)	COMPETENZA 2022 (ACCERTAMENTI E IMPEGNI IMPUTATI ALL'ESERCIZIO)	COMPETENZA 2023 (ACCERTAMENTI E IMPEGNI IMPUTATI ALL'ESERCIZIO)	COMPETENZA 2024 (ACCERTAMENTI E IMPEGNI IMPUTATI ALL'ESERCIZIO)	COMPETENZA 2025 (ACCERTAMENTI E IMPEGNI IMPUTATI ALL'ESERCIZIO) (Dati di preconsuntivo)
S1) Entrate Titolo 5.02 per Riscossione crediti di breve termine	(+)	0,00	0,00	0,00	0,00	0,00
S2) Entrate Titolo 5.03 per Riscossione crediti di medio-lungo termine	(+)	0,00	0,00	0,00	0,00	0,00
T) Entrate Titolo 5.04 relative a Altre entrate per riduzione di attività finanziarie	(+)	0,00	8.961,52	0,00	0,00	0,00
X1) Spese Titolo 3.02 per Concessione crediti di breve termine	(-)	0,00	0,00	0,00	0,00	0,00
X2) Spese Titolo 3.03 per Concessione crediti di medio-lungo termine	(-)	0,00	0,00	0,00	0,00	0,00
Y) Spese Titolo 3.04 per Altre spese per incremento di attività finanziarie	(-)	0,00	8.961,52	0,00	0,00	0,00
W1) RISULTATO DI COMPETENZA (W1=O1+Z1+S1+S2+T-X1-X2-Y)		211.706,94	368.141,38	235.388,80	404.829,33	289.980,17
- Risorse accantonate stanziare nel bilancio dell'esercizio	(-)	13.011,34	25.910,15	44.149,57	30.215,60	80.867,51
- Risorse vincolate nel bilancio	(-)	42.957,28	126.499,02	18.165,96	117.290,17	28.241,45
W2) EQUILIBRIO DI BILANCIO		155.738,32	215.732,21	173.073,27	257.323,56	180.871,21
- Variazioni accantonamenti effettuata in sede di rendiconto (+)/(-)	(-)	0,00	0,00	0,00	72.668,56	3.448,32
W3) EQUILIBRIO COMPLESSIVO		155.738,32	215.732,21	173.073,27	184.655,00	177.422,89

Saldo corrente ai fini della copertura degli investimenti pluriennali:

O1) Risultato di competenza di parte corrente		196.436,96	338.418,66	219.660,87	305.429,35	254.040,34
Utilizzo risultato di amministrazione per il finanziamento di spese correnti (H)	(-)	83.315,61	204.899,95	102.484,74	54.697,97	56.245,93
Entrate non ricorrenti che non hanno dato copertura a impegni	(-)	0,00	0,00	0,00	0,00	0,00
- Risorse accantonate di parte corrente stanziare nel bilancio dell'esercizio ⁽¹⁾	(-)	13.011,34	25.910,15	44.149,57	30.215,60	80.867,51
- Variazioni accantonamenti di parte corrente effettuata in sede di rendiconto (+)/(-) ⁽²⁾	(-)	0,00	0,00	0,00	72.668,56	3.448,32
- Risorse vincolate di parte corrente nel bilancio ⁽³⁾	(-)	37.957,28	125.999,02	12.566,95	45.328,16	21.492,35
Equilibrio di parte corrente ai fini della copertura degli investimenti pluriennali		62.152,73	-18.390,46	131.231,21	102.519,06	91.986,23

A) Indicare l'importo iscritto in entrata del conto del bilancio alla corrispondente voce riguardante il fondo pluriennale vincolato.

C) Si tratta delle entrate in conto capitale relative ai soli contributi agli investimenti destinati al rimborso prestiti corrispondenti alla voce del piano dei conti finanziario con codifica E.4.02.06.00.000.

D1) Indicare l'importo complessivo delle voci relative al corrispondente fondo pluriennale vincolato risultante in spesa del conto del bilancio.

E) Si tratta delle spese del titolo 2 per trasferimenti in conto capitale corrispondenti alla voce del piano dei conti finanziario con codifica U.2.04.00.00.000.

Q) Indicare l'importo iscritto in entrata del conto del bilancio alla corrispondente voce riguardante il fondo pluriennale vincolato.

S1) Si tratta delle entrate del titolo 5 limitatamente alle riscossione crediti di breve termine corrispondenti alla voce del piano dei conti finanziario con codifica E.5.02.00.00.000.

S2) Si tratta delle entrate del titolo 5 limitatamente alle riscossione crediti di medio-lungo termine corrispondenti alla voce del piano dei conti finanziario con codifica E.5.03.00.00.000.

T) Si tratta delle entrate del titolo 5 limitatamente alle altre entrate per riduzione di attività finanziarie corrispondenti alla voce del piano dei conti finanziario con codifica E.5.04.00.00.000.

U1) Indicare l'importo complessivo delle voci relative al corrispondente fondo pluriennale vincolato risultante in spesa del conto del bilancio.

X1) Si tratta delle spese del titolo 3 limitatamente alle concessione crediti di breve termine corrispondenti alla voce del piano dei conti finanziario con codifica U.3.02.00.00.000.

X2) Si tratta delle spese del titolo 3 limitatamente alle concessione crediti di medio-lungo termine corrispondenti alla voce del piano dei conti finanziario con codifica U.3.03.00.00.000.

Y) Si tratta delle spese del titolo 3 limitatamente alle altre spese per incremento di attività finanziarie corrispondenti alla voce del piano dei conti finanziario con codifica U.3.04.00.00.000.

(1) Inserire la quota corrente del totale della colonna c) dell'allegato a/1 "Elenco analitico delle risorse accantonate nel risultato di amministrazione".

(2) Inserire la quota corrente del I totale della colonna d) dell'allegato a/1 "Elenco analitico delle risorse accantonate nel risultato di amministrazione" al netto dell'accantonamento al Fondo anticipazioni di liquidità, già considerato ai fini della determinazione.

(3) Inserire l'importo della quota corrente della prima colonna della riga m) dell'allegato a/2 "Elenco analitico delle risorse vincolate nel risultato di amministrazione".

1.3 GESTIONE DI COMPETENZA

Allegato n. 10 - Rendiconto della gestione

QUADRO GENERALE RIASSUNTIVO 2020

ENTRATE	ACCERTAMENTI	INCASSI	SPESE	IMPEGNI	PAGAMENTI
Fondo di cassa all'inizio dell'esercizio		260.324,64			
Utilizzo avanzo di amministrazione ⁽¹⁾ <i>di cui Utilizzo Fondo anticipazioni di liquidità</i>	4.000,00 0,00		Disavanzo di amministrazione ⁽³⁾	0,00	
Fondo pluriennale vincolato di parte corrente ⁽²⁾	14.761,50		Disavanzo derivante da debito autorizzato e non contratto riplanato con accensione di prestiti ⁽⁴⁾	0,00	
Fondo pluriennale vincolato in c/capitale ⁽²⁾ <i>di cui Fondo pluriennale vincolato in c/capitale finanziato da debito</i>	49.799,20 49.799,20				
Fondo pluriennale vincolato per incremento di attività finanziarie ⁽²⁾	0,00				
Titolo 1 - Entrate correnti di natura tributaria, contributiva e perequativa	1.115.836,74	1.127.752,73	Titolo 1 - Spese correnti <i>Fondo pluriennale vincolato in parte corrente⁽⁵⁾</i>	1.175.619,83 13.190,00	1.143.476,69
Titolo 2 - Trasferimenti correnti	267.308,08	267.308,08			
Titolo 3 - Entrate extratributarie	175.741,09	198.687,34			
Titolo 4 - Entrate in conto capitale	246.183,00	135.878,00	Titolo 2 - Spese in conto capitale <i>Fondo pluriennale vincolato in c/capitale⁽⁵⁾ di cui Fondo pluriennale vincolato in c/capitale finanziato da debito</i>	188.452,76 201.752,80 54.844,12	166.492,74
Titolo 5 - Entrate da riduzione di attività finanziarie	72.482,25	0,00	Titolo 3 - Spese per incremento di attività finanziarie <i>Fondo pluriennale vincolato per attività finanziarie⁽⁵⁾</i>	72.482,25 0,00	72.482,25
Totale entrate finali	1.877.551,16	1.729.626,15	Totale spese finali	1.651.497,64	1.382.451,68
Titolo 6 - Accensione di prestiti	80.844,12	130.643,31	Titolo 4 - Rimborso di prestiti <i>Fondo anticipazioni di liquidità⁽⁶⁾</i>	32.876,48 0,00	32.876,48
Titolo 7 - Anticipazioni da istituto tesoriere/cassiere	0,00	0,00	Titolo 5 - Chiusura Anticipazioni da istituto tesoriere/cassiere	0,00	0,00
Titolo 9 - Entrate per conto di terzi e partite di giro	231.503,26	211.967,59	Titolo 7 - Spese per conto terzi e partite di giro	231.503,26	207.777,23
Totale entrate dell'esercizio	2.189.898,54	2.072.237,05	Totale spese dell'esercizio	1.915.877,38	1.623.105,39
TOTALE COMPLESSIVO ENTRATE	2.258.459,24	2.332.561,69	TOTALE COMPLESSIVO SPESE	1.915.877,38	1.623.105,39
DISAVANZO DI COMPETENZA <i>di cui Disavanzo da debito autorizzato e non contratto formatosi nell'esercizio⁽⁷⁾</i>	0,00 0,00		AVANZO DI COMPETENZA/FONDO DI CASSA	342.581,86	709.456,30
TOTALE A PAREGGIO	2.258.459,24	2.332.561,69	TOTALE A PAREGGIO	2.258.459,24	2.332.561,69

- (1) Per "Utilizzo avanzo" si intende l'avanzo applicato al bilancio; indicare l'importo dello stanziamento definitivo di bilancio.
- (2) Indicare l'importo iscritto in entrata del conto del bilancio alla corrispondente voce riguardante il fondo pluriennale vincolato.
- (3) Corrisponde alla prima voce del conto del bilancio spese. Non comprende il disavanzo da debito non contratto delle Regioni e delle Province autonome.
- (4) Inserire solo l'importo del disavanzo da debito autorizzato e non contratto ripianato nel corso dell'esercizio attraverso l'accensione dei prestiti.
- (5) Indicare la somma degli stanziamenti riguardanti il corrispondente fondo pluriennale vincolato di spesa iscritti nel conto del bilancio (FPV corrente, FPV c/capitale o FPV per partite finanziarie).
- (6) Indicare l'importo dello stanziamento definitivo di bilancio.
- (7) Solo per le regioni. Il disavanzo da debito autorizzato e non contratto formatosi nell'esercizio non può avere un importo superiore a quello del disavanzo dell'esercizio e non rileva ai fini dell'equilibrio di bilancio di cui all'articolo 1, comma 821 della legge n. 145 del 2018.
- (8) Inserire il totale della colonna c) dell'allegato a/1 "Elenco analitico delle risorse accantonate nel risultato di amministrazione" al netto dell'accantonamento al Fondo anticipazioni di liquidità, già considerato ai fini della determinazione dell'avanzo/disavanzo di competenza.
- (9) Inserire l'importo della prima colonna della riga n) dell'allegato a/2 "Elenco analitico delle risorse vincolate nel risultato di amministrazione".
- (10) Inserire il totale della colonna d) dell'allegato a/1 "Elenco analitico delle risorse accantonate nel risultato di amministrazione" al netto dell'accantonamento al Fondo anticipazioni di liquidità, già considerato ai fini della determinazione dell'avanzo/disavanzo di competenza.

GESTIONE DEL BILANCIO	
a) Avanzo di competenza (+) / Disavanzo di competenza (-)	342.581,86
b) Risorse accantonate stanziare nel bilancio dell'esercizio N (+) ⁽⁸⁾	17.591,21
c) Risorse vincolate nel bilancio (+) ⁽⁹⁾	232.381,05
d) Equilibrio di bilancio (d=a-b-c)	92.609,60

GESTIONE DEGLI ACCANTONAMENTI IN SEDE DI RENDICONTO	
d) Equilibrio di bilancio (+) / (-)	92.609,60
e) Variazione accantonamenti effettuata in sede di rendiconto (+) / (-) ⁽¹⁰⁾	0,00
f) Equilibrio complessivo (f=d-e)	92.609,60

QUADRO GENERALE RIASSUNTIVO 2021

ENTRATE	ACCERTAMENTI	INCASSI	SPESE	IMPEGNI	PAGAMENTI
Fondo di cassa all'inizio dell'esercizio		709.456,30			
Utilizzo avanzo di amministrazione ⁽¹⁾ <i>di cui Utilizzo Fondo anticipazioni di liquidità</i>	149.994,77 0,00		Disavanzo di amministrazione ⁽³⁾	0,00	
Fondo pluriennale vincolato di parte corrente ⁽²⁾	13.190,00		Disavanzo derivante da debito autorizzato e non contratto ripianato con accensione di prestiti ⁽⁴⁾	0,00	
Fondo pluriennale vincolato in c/capitale ⁽²⁾ <i>di cui Fondo pluriennale vincolato in c/capitale finanziato da debito</i>	201.752,80 0,00				
Fondo pluriennale vincolato per incremento di attività finanziarie ⁽²⁾	0,00				
Titolo 1 - Entrate correnti di natura tributaria, contributiva e perequativa	1.150.142,91	1.160.598,76	Titolo 1 - Spese correnti <i>Fondo pluriennale vincolato in parte corrente⁽⁶⁾</i>	1.352.592,60 18.930,00	1.314.790,69
Titolo 2 - Trasferimenti correnti	180.537,90	150.391,91			
Titolo 3 - Entrate extratributarie	220.596,21	209.223,63			
Titolo 4 - Entrate in conto capitale	249.631,67	233.943,92	Titolo 2 - Spese in conto capitale <i>Fondo pluriennale vincolato in c/capitale⁽⁵⁾</i> <i>di cui Fondo pluriennale vincolato in c/capitale finanziato da debito</i>	261.651,88 242.386,17 0,00	213.305,81
Titolo 5 - Entrate da riduzione di attività finanziarie	0,00	26.000,00	Titolo 3 - Spese per incremento di attività finanziarie <i>Fondo pluriennale vincolato per attività finanziarie⁽⁵⁾</i>	0,00 0,00	0,00
Totale entrate finali	1.800.908,69	1.780.158,22	Totale spese finali	1.875.560,65	1.528.096,50
Titolo 6 - Accensione di prestiti	0,00	0,00	Titolo 4 - Rimborso di prestiti <i>Fondo anticipazioni di liquidità⁽⁶⁾</i>	78.578,67 0,00	78.578,67
Titolo 7 - Anticipazioni da istituto tesoriere/cassiere	0,00	0,00	Titolo 5 - Chiusura Anticipazioni da istituto tesoriere/cassiere	0,00	0,00
Titolo 9 - Entrate per conto di terzi e partite di giro	230.234,75	229.397,39	Titolo 7 - Spese per conto terzi e partite di giro	230.234,75	228.392,79
Totale entrate dell'esercizio	2.031.143,44	2.009.555,61	Totale spese dell'esercizio	2.184.374,07	1.835.067,96
TOTALE COMPLESSIVO ENTRATE	2.396.081,01	2.719.011,91	TOTALE COMPLESSIVO SPESE	2.184.374,07	1.835.067,96
DISAVANZO DI COMPETENZA <i>di cui Disavanzo da debito autorizzato e non contratto formatosi nell'esercizio⁽⁷⁾</i>	0,00 0,00		AVANZO DI COMPETENZA/FONDO DI CASSA	211.706,94	883.943,95
TOTALE A PAREGGIO	2.396.081,01	2.719.011,91	TOTALE A PAREGGIO	2.396.081,01	2.719.011,91

- (1) Per "Utilizzo avanzo" si intende l'avanzo applicato al bilancio: indicare l'importo dello stanziamento definitivo di bilancio.
- (2) Indicare l'importo iscritto in entrata del conto del bilancio alla corrispondente voce riguardante il fondo pluriennale vincolato.
- (3) Corrisponde alla prima voce del conto del bilancio spese. Non comprende il disavanzo da debito non contratto delle Regioni e delle Province autonome.
- (4) Inserire solo l'importo del disavanzo da debito autorizzato e non contratto ripianato nel corso dell'esercizio attraverso l'accensione dei prestiti.
- (5) Indicare la somma degli stanziamenti riguardanti il corrispondente fondo pluriennale vincolato di spesa iscritti nel conto del bilancio (FPV corrente, FPV c/capitale o FPV per partite finanziarie).
- (6) Indicare l'importo dello stanziamento definitivo di bilancio.
- (7) Solo per le regioni. Il disavanzo da debito autorizzato e non contratto formatosi nell'esercizio non può avere un importo superiore a quello del disavanzo dell'esercizio e non rileva ai fini dell'equilibrio di bilancio di cui all'articolo 1, comma 821 della legge n. 145 del 2018.
- (8) Inserire il totale della colonna c) dell'allegato a/1 "Elenco analitico delle risorse accantonate nel risultato di amministrazione" al netto dell'accantonamento al Fondo anticipazioni di liquidità, già considerato ai fini della determinazione dell'avanzo/disavanzo di competenza.
- (9) Inserire l'importo della prima colonna della riga n) dell'allegato a/2 "Elenco analitico delle risorse vincolate nel risultato di amministrazione".
- (10) Inserire il totale della colonna d) dell'allegato a/1 "Elenco analitico delle risorse accantonate nel risultato di amministrazione" al netto dell'accantonamento al Fondo anticipazioni di liquidità, già considerato ai fini della determinazione dell'avanzo/disavanzo di competenza.

GESTIONE DEL BILANCIO	
a) Avanzo di competenza (+) / Disavanzo di competenza (-)	211.706,94
b) Risorse accantonate stanziata nel bilancio dell'esercizio N (+) ⁽⁸⁾	13.011,34
c) Risorse vincolate nel bilancio (+) ⁽⁹⁾	42.957,28
d) Equilibrio di bilancio (d=a-b-c)	155.738,32

GESTIONE DEGLI ACCANTONAMENTI IN SEDE DI RENDICONTO	
d) Equilibrio di bilancio (+) / (-)	155.738,32
e) Variazione accantonamenti effettuata in sede di rendiconto (+) / (-) ⁽¹⁰⁾	0,00
f) Equilibrio complessivo (f=d-e)	155.738,32

QUADRO GENERALE RIASSUNTIVO 2022

ENTRATE	ACCERTAMENTI	INCASSI	SPESE	IMPEGNI	PAGAMENTI
Fondo di cassa all'inizio dell'esercizio		883.943,95			
Utilizzo avanzo di amministrazione ⁽¹⁾ <i>di cui Utilizzo Fondo anticipazioni di liquidità</i>	329.556,23 0,00		Disavanzo di amministrazione ⁽³⁾	0,00	
Fondo pluriennale vincolato di parte corrente ⁽²⁾	18.930,00		Disavanzo derivante da debito autorizzato e non contratto riplanato con accensione di prestiti ⁽⁴⁾	0,00	
Fondo pluriennale vincolato in c/capitale ⁽²⁾ <i>di cui Fondo pluriennale vincolato in c/capitale finanziato da debito</i>	242.386,17 0,00				
Fondo pluriennale vincolato per incremento di attività finanziarie ⁽²⁾	0,00				
Titolo 1 - Entrate correnti di natura tributaria, contributiva e perequativa	1.204.114,99	1.202.987,69	Titolo 1 - Spese correnti <i>Fondo pluriennale vincolato in parte corrente⁽⁵⁾</i>	1.488.870,87 21.569,22	1.426.858,80
Titolo 2 - Trasferimenti correnti	218.131,91	134.828,12			
Titolo 3 - Entrate extratributarie	289.609,57	274.501,83			
Titolo 4 - Entrate in conto capitale	689.427,05	400.905,39	Titolo 2 - Spese in conto capitale <i>Fondo pluriennale vincolato in c/capitale⁽⁵⁾</i> <i>di cui Fondo pluriennale vincolato in c/capitale finanziato da debito</i>	282.813,12 757.477,90 0,00	219.251,00
Titolo 5 - Entrate da riduzione di attività finanziarie	8.961,52	0,00	Titolo 3 - Spese per incremento di attività finanziarie <i>Fondo pluriennale vincolato per attività finanziarie⁽⁵⁾</i>	9.961,52 0,00	9.961,52
Totale entrate finali	2.410.245,04	2.013.223,03	Totale spese finali	2.560.692,63	1.656.071,32
Titolo 6 - Accensione di prestiti	8.961,52	8.961,52	Titolo 4 - Rimborso di prestiti <i>Fondo anticipazioni di liquidità⁽⁶⁾</i>	81.244,95 0,00	78.569,54
Titolo 7 - Anticipazioni da istituto tesoriere/cassiere	0,00	0,00	Titolo 5 - Chiusura Anticipazioni da istituto tesoriere/cassiere	0,00	0,00
Titolo 9 - Entrate per conto di terzi e partite di giro	271.724,13	264.733,75	Titolo 7 - Spese per conto terzi e partite di giro	271.724,13	263.179,46
Totale entrate dell'esercizio	2.690.930,69	2.286.918,30	Totale spese dell'esercizio	2.913.661,71	1.997.820,32
TOTALE COMPLESSIVO ENTRATE	3.281.803,09	3.170.862,25	TOTALE COMPLESSIVO SPESE	2.913.661,71	1.997.820,32
DISAVANZO DI COMPETENZA <i>di cui Disavanzo di competenza da debito autorizzato e non contratto (DANC)</i>	0,00 0,00	0,00 0,00	AVANZO DI COMPETENZA/FONDO DI CASSA	368.141,38	1.173.041,93
TOTALE A PAREGGIO	3.281.803,09	3.170.862,25	TOTALE A PAREGGIO	3.281.803,09	3.170.862,25

- (1) Per "Utilizzo avanzo" si intende l'avanzo applicato al bilancio: indicare l'importo dello stanziamento definitivo di bilancio.
- (2) Indicare l'importo iscritto in entrata del conto del bilancio alla corrispondente voce riguardante il fondo pluriennale vincolato.
- (3) Corrisponde alla prima voce del conto del bilancio spese. Non comprende il disavanzo da debito non contratto delle Regioni e delle Province autonome.
- (4) Inserire solo l'importo del disavanzo da debito autorizzato e non contratto ripianato nel corso dell'esercizio attraverso l'accensione dei prestiti.
- (5) Indicare la somma degli stanziamenti riguardanti il corrispondente fondo pluriennale vincolato di spesa iscritti nel conto del bilancio (FPV corrente, FPV c/capitale o FPV per partite finanziarie).
- (6) Indicare l'importo dello stanziamento definitivo di bilancio.
- (7) Solo per le regioni: i saldi di competenza negativi determinati da impegni per investimenti a fronte di "debito autorizzato e non contratto" (DANC) non rilevano ai fini dell'equilibrio di bilancio di cui all'articolo 1, comma 821 della legge n. 145 del 2018. In particolare, il saldo di competenza negativo Equilibrio complessivo da DANC non determina la formazione o il peggioramento del disavanzo di amministrazione da DANC se è compensato dal risultato positivo della gestione dei residui o dall'utilizzo "di fatto" del risultato di amministrazione libero non applicato al bilancio
- (8) Inserire il totale della colonna c) dell'allegato a/1 "Elenco analitico delle risorse accantonate nel risultato di amministrazione" al netto dell'accantonamento al Fondo anticipazioni di liquidità, già considerato ai fini della determinazione dell'avanzo/disavanzo di competenza.
- (9) Inserire l'importo della prima colonna della riga n) dell'allegato a/2 "Elenco analitico delle risorse vincolate nel risultato di amministrazione".
- (10) Inserire il totale della colonna d) dell'allegato a/1 "Elenco analitico delle risorse accantonate nel risultato di amministrazione" al netto dell'accantonamento al Fondo anticipazioni di liquidità, già considerato ai fini della determinazione dell'avanzo/disavanzo di competenza.

GESTIONE DEL BILANCIO	
a) Avanzo di competenza (+) / Disavanzo di competenza (-)	368.141,38
b) Risorse accantonate stanziate nel bilancio dell'esercizio N (+) ⁽⁸⁾	25.910,15
c) Risorse vincolate nel bilancio (+) ⁽⁹⁾	126.499,02
d) Equilibrio di bilancio (d=a-b-c)	215.732,21
<i>di cui Equilibrio di bilancio negativo determinato da debito autorizzato e non contratto (DANC)⁽⁷⁾</i>	0,00

GESTIONE DEGLI ACCANTONAMENTI IN SEDE DI RENDICONTO	
d) Equilibrio di bilancio (+) / (-)	215.732,21
e) Variazione accantonamenti effettuata in sede di rendiconto (+) / (-) ⁽¹⁰⁾	0,00
f) Equilibrio complessivo (f=d-e)	215.732,21
<i>di cui Equilibrio complessivo negativo da DANC che non peggiora il disavanzo di amm.⁽⁷⁾</i>	0,00
<i>di cui Equilibrio complessivo negativo da DANC che peggiora il disavanzo di amm.</i>	0,00

QUADRO GENERALE RIASSUNTIVO 2023

ENTRATE	ACCERTAMENTI	INCASSI	SPESE	IMPEGNI	PAGAMENTI
Fondo di cassa all'inizio dell'esercizio		1.173.041,93			
Utilizzo avanzo di amministrazione ⁽¹⁾ <i>di cui Utilizzo Fondo anticipazioni di liquidità</i>	250.984,74 0,00		Disavanzo di amministrazione ⁽³⁾	0,00	
Fondo pluriennale vincolato di parte corrente ⁽²⁾	21.569,22		Disavanzo derivante da debito autorizzato e non contratto riplanato con accensione di prestiti ⁽⁴⁾	0,00	
Fondo pluriennale vincolato in c/capitale ⁽²⁾ <i>di cui Fondo pluriennale vincolato in c/capitale finanziato da debito</i>	757.477,90 0,00				
Fondo pluriennale vincolato per incremento di attività finanziarie ⁽²⁾	0,00				
Titolo 1 - Entrate correnti di natura tributaria, contributiva e perequativa	1.233.606,92	1.140.495,00	Titolo 1 - Spese correnti <i>Fondo pluriennale vincolato in parte corrente⁽⁵⁾</i>	1.462.910,48 29.773,75	1.486.759,12
Titolo 2 - Trasferimenti correnti	148.055,87	187.639,06			
Titolo 3 - Entrate extratributarie	284.900,95	289.186,69			
Titolo 4 - Entrate in conto capitale	172.414,61	118.510,40	Titolo 2 - Spese in conto capitale <i>Fondo pluriennale vincolato in c/capitale⁽⁵⁾</i> <i>di cui Fondo pluriennale vincolato in c/capitale finanziato da debito</i>	329.216,20 733.448,38 0,00	435.435,85
Titolo 5 - Entrate da riduzione di attività finanziarie	0,00	55.443,77	Titolo 3 - Spese per incremento di attività finanziarie <i>Fondo pluriennale vincolato per attività finanziarie⁽⁵⁾</i>	0,00 0,00	0,00
Totale entrate finali	1.838.978,35	1.791.274,92	Totale spese finali	2.555.348,81	1.922.194,97
Titolo 6 - Accensione di prestiti	0,00	0,00	Titolo 4 - Rimborso di prestiti <i>Fondo anticipazioni di liquidità⁽⁶⁾</i>	78.272,60 0,00	78.154,68
Titolo 7 - Anticipazioni da istituto tesoriere/cassiere	0,00	0,00	Titolo 5 - Chiusura Anticipazioni da istituto tesoriere/cassiere	0,00	0,00
Titolo 9 - Entrate per conto di terzi e partite di giro	257.716,02	258.059,32	Titolo 7 - Spese per conto terzi e partite di giro	257.716,02	269.428,47
Totale entrate dell'esercizio	2.096.694,37	2.049.334,24	Totale spese dell'esercizio	2.891.337,43	2.269.778,12
TOTALE COMPLESSIVO ENTRATE	3.126.726,23	3.222.376,17	TOTALE COMPLESSIVO SPESE	2.891.337,43	2.269.778,12
DISAVANZO DI COMPETENZA <i>di cui Disavanzo di competenza da debito autorizzato e non contratto (DANC)</i>	0,00 0,00	0,00 0,00	AVANZO DI COMPETENZA/FONDO DI CASSA	235.388,80	952.598,05
TOTALE A PAREGGIO	3.126.726,23	3.222.376,17	TOTALE A PAREGGIO	3.126.726,23	3.222.376,17

- (1) Per "Utilizzo avanzo" si intende l'avanzo applicato al bilancio: indicare l'importo dello stanziamento definitivo di bilancio.
- (2) Indicare l'importo iscritto in entrata del conto del bilancio alla corrispondente voce riguardante il fondo pluriennale vincolato.
- (3) Corrisponde alla prima voce del conto del bilancio spese. Non comprende il disavanzo da debito non contratto delle Regioni e delle Province autonome.
- (4) Inserire solo l'importo del disavanzo da debito autorizzato e non contratto ripianato nel corso dell'esercizio attraverso l'accensione dei prestiti.
- (5) Indicare la somma degli stanziamenti riguardanti il corrispondente fondo pluriennale vincolato di spesa iscritti nel conto del bilancio (FPV corrente, FPV c/capitale o FPV per partite finanziarie).
- (6) Indicare l'importo dello stanziamento definitivo di bilancio. Gli enti locali iscrivono il FAL in spesa solo nel caso di concessione di nuove anticipazioni di liquidità.
- (7) Solo per le regioni: i saldi di competenza negativi determinati da impegni per investimenti a fronte di "debito autorizzato e non contratto" (DANC) non rilevano ai fini dell'equilibrio di bilancio di cui all'articolo 1, comma 821 della legge n. 145 del 2018. In particolare, il saldo di competenza negativo Equilibrio complessivo da DANC non determina la formazione o il peggioramento del disavanzo di amministrazione da DANC se è compensato dal risultato positivo della gestione dei residui o dall'utilizzo "di fatto" del risultato di amministrazione libero non applicato al bilancio
- (8) Inserire il totale della colonna c) dell'allegato a/1 "Elenco analitico delle risorse accantonate nel risultato di amministrazione" al netto dell'accantonamento al Fondo anticipazioni di liquidità, già considerato ai fini della determinazione dell'avanzo/disavanzo di competenza.
- (9) Inserire l'importo della prima colonna della riga n) dell'allegato a/2 "Elenco analitico delle risorse vincolate nel risultato di amministrazione".
- (10) Inserire il totale della colonna d) dell'allegato a/1 "Elenco analitico delle risorse accantonate nel risultato di amministrazione".

GESTIONE DEL BILANCIO	
a) Avanzo di competenza (+) / Disavanzo di competenza (-)	235.388,80
b) Risorse accantonate stanziata nel bilancio dell'esercizio N (+) ⁽⁸⁾	44.149,57
c) Risorse vincolate nel bilancio (+) ⁽⁹⁾	18.165,96
d) Equilibrio di bilancio (d=a-b-c)	173.073,27
<i>di cui Equilibrio di bilancio negativo determinato da debito autorizzato e non contratto (DANC)⁽⁷⁾</i>	0,00

GESTIONE DEGLI ACCANTONAMENTI IN SEDE DI RENDICONTO	
d) Equilibrio di bilancio (+) / (-)	173.073,27
e) Variazione accantonamenti effettuata in sede di rendiconto (+) / (-) ⁽¹⁰⁾	0,00
f) Equilibrio complessivo (f=d-e)	173.073,27
<i>di cui Equilibrio complessivo negativo da DANC che non peggiora il disavanzo di amm.⁽⁷⁾</i>	0,00
<i>di cui Equilibrio complessivo negativo da DANC che peggiora il disavanzo di amm.</i>	0,00

QUADRO GENERALE RIASSUNTIVO 2024

ENTRATE	ACCERTAMENTI	INCASSI	SPESE	IMPEGNI	PAGAMENTI
Fondo di cassa all'inizio dell'esercizio		952.598,05			
Utilizzo avanzo di amministrazione ⁽¹⁾ <i>di cui Utilizzo Fondo anticipazioni di liquidità</i>	266.036,17 0,00		Disavanzo di amministrazione ⁽³⁾	0,00	
Fondo pluriennale vincolato di parte corrente ⁽²⁾	29.773,75		Disavanzo derivante da debito autorizzato e non contratto riplanato con accensione di prestiti ⁽⁴⁾	0,00	
Fondo pluriennale vincolato in c/capitale ⁽²⁾ <i>di cui Fondo pluriennale vincolato in c/capitale finanziato da debito</i>	733.448,38 0,00				
Fondo pluriennale vincolato per incremento di attività finanziarie ⁽²⁾	0,00				
Titolo 1 - Entrate correnti di natura tributaria, contributiva e perequativa	1.307.377,67	1.280.064,71	Titolo 1 - Spese correnti <i>Fondo pluriennale vincolato in parte corrente⁽⁶⁾</i>	1.401.250,88 25.551,35	1.373.586,06
Titolo 2 - Trasferimenti correnti	136.648,58	161.934,91			
Titolo 3 - Entrate extratributarie	288.064,52	270.601,03			
Titolo 4 - Entrate in conto capitale	410.056,67	157.820,22	Titolo 2 - Spese in conto capitale <i>Fondo pluriennale vincolato in c/capitale⁽⁵⁾</i> <i>di cui Fondo pluriennale vincolato in c/capitale finanziato da debito</i>	987.316,52 272.085,41 0,00	802.174,54
Titolo 5 - Entrate da riduzione di attività finanziarie	0,00	0,00	Titolo 3 - Spese per incremento di attività finanziarie <i>Fondo pluriennale vincolato per attività finanziarie⁽⁵⁾</i>	0,00 0,00	0,00
Totale entrate finali	2.142.147,44	1.870.420,87	Totale spese finali	2.686.204,16	2.175.760,60
Titolo 6 - Accensione di prestiti	0,00	0,00	Titolo 4 - Rimborso di prestiti <i>Fondo anticipazioni di liquidità⁽⁶⁾</i>	80.372,25 0,00	83.165,58
Titolo 7 - Anticipazioni da istituto tesoriere/cassiere	0,00	0,00	Titolo 5 - Chiusura Anticipazioni da istituto tesoriere/cassiere	0,00	0,00
Titolo 9 - Entrate per conto di terzi e partite di giro	332.975,87	333.425,04	Titolo 7 - Spese per conto terzi e partite di giro	332.975,87	337.401,88
Totale entrate dell'esercizio	2.475.123,31	2.203.845,91	Totale spese dell'esercizio	3.099.552,28	2.596.328,06
TOTALE COMPLESSIVO ENTRATE	3.504.381,61	3.156.443,96	TOTALE COMPLESSIVO SPESE	3.099.552,28	2.596.328,06
DISAVANZO DI COMPETENZA <i>di cui Disavanzo di competenza da debito autorizzato e non contratto (DANC)</i>	0,00 0,00	0,00 0,00	AVANZO DI COMPETENZA/FONDO DI CASSA	404.829,33	560.115,90
TOTALE A PAREGGIO	3.504.381,61	3.156.443,96	TOTALE A PAREGGIO	3.504.381,61	3.156.443,96

- (1) Per "Utilizzo avanzo" si intende l'avanzo applicato al bilancio: indicare l'importo dello stanziamento definitivo di bilancio.
- (2) Indicare l'importo iscritto in entrata del conto del bilancio alla corrispondente voce riguardante il fondo pluriennale vincolato.
- (3) Corrisponde alla prima voce del conto del bilancio spese. Non comprende il disavanzo da debito non contratto delle Regioni e delle Province autonome.
- (4) Inserire solo l'importo del disavanzo da debito autorizzato e non contratto ripianato nel corso dell'esercizio attraverso l'accensione dei prestiti.
- (5) Indicare la somma degli stanziamenti riguardanti il corrispondente fondo pluriennale vincolato di spesa iscritti nel conto del bilancio (FPV corrente, FPV c/capitale o FPV per partite finanziarie).
- (6) Indicare l'importo dello stanziamento definitivo di bilancio. Gli enti locali iscrivono il FAL in spesa solo nel caso di concessione di nuove anticipazioni di liquidità.
- (7) Solo per le regioni: i saldi di competenza negativi determinati da impegni per investimenti a fronte di "debito autorizzato e non contratto" (DANC) non rilevano ai fini dell'equilibrio di bilancio di cui all'articolo 1, comma 821 della legge n. 145 del 2018. In particolare, il saldo di competenza negativo Equilibrio complessivo da DANC non determina la formazione o il peggioramento del disavanzo di amministrazione da DANC se è compensato dal risultato positivo della gestione dei residui o dall'utilizzo "di fatto" del risultato di amministrazione libero non applicato al bilancio
- (8) Inserire il totale della colonna c) dell'allegato a/1 "Elenco analitico delle risorse accantonate nel risultato di amministrazione" al netto dell'accantonamento al Fondo anticipazioni di liquidità, già considerato ai fini della determinazione dell'avanzo/disavanzo di competenza.
- (9) Inserire l'importo della prima colonna della riga n) dell'allegato a/2 "Elenco analitico delle risorse vincolate nel risultato di amministrazione".
- (10) Inserire il totale della colonna d) dell'allegato a/1 "Elenco analitico delle risorse accantonate nel risultato di amministrazione".

GESTIONE DEL BILANCIO	
a) Avanzo di competenza (+) / Disavanzo di competenza (-)	404.829,33
b) Risorse accantonate stanziata nel bilancio dell'esercizio N (+) ⁽⁸⁾	30.215,60
c) Risorse vincolate nel bilancio (+) ⁽⁹⁾	117.290,17
d) Equilibrio di bilancio (d=a-b-c)	257.323,56
<i>di cui Equilibrio di bilancio negativo determinato da debito autorizzato e non contratto (DANC)⁽⁷⁾</i>	0,00

GESTIONE DEGLI ACCANTONAMENTI IN SEDE DI RENDICONTO	
d) Equilibrio di bilancio (+) / (-)	257.323,56
e) Variazione accantonamenti effettuata in sede di rendiconto (+) / (-) ⁽¹⁰⁾	72.668,56
f) Equilibrio complessivo (f=d-e)	184.655,00
<i>di cui Equilibrio complessivo negativo da DANC che non peggiora il disavanzo di amm.⁽⁷⁾</i>	0,00
<i>di cui Equilibrio complessivo negativo da DANC che peggiora il disavanzo di amm.</i>	0,00

QUADRO GENERALE RIASSUNTIVO 2025 – dati di preconsuntivo

ENTRATE	ACCERTAMENTI	INCASSI	SPESE	IMPEGNI	PAGAMENTI
Fondo di cassa all'inizio dell'esercizio		560.115,90			
Utilizzo avanzo di amministrazione ⁽¹⁾ <i>di cui Utilizzo Fondo anticipazioni di liquidità</i>	382.523,09 0,00		Disavanzo di amministrazione ⁽³⁾	0,00	
Fondo pluriennale vincolato di parte corrente ⁽²⁾	25.551,35		Disavanzo derivante da debito autorizzato e non contratto ripianato con accensione di prestiti ⁽⁴⁾	0,00	
Fondo pluriennale vincolato in c/capitale ⁽²⁾ <i>di cui Fondo pluriennale vincolato in c/capitale finanziato da debito</i>	272.085,41 0,00				
Fondo pluriennale vincolato per incremento di attività finanziarie ⁽²⁾	0,00				
Titolo 1 - Entrate correnti di natura tributaria, contributiva e perequativa	1.288.231,19	1.204.103,14	Titolo 1 - Spese correnti <i>Fondo pluriennale vincolato in parte corrente⁽⁵⁾</i>	1.565.744,68 26.016,94	1.562.166,67
Titolo 2 - Trasferimenti correnti	220.330,54	210.315,90			
Titolo 3 - Entrate extratributarie	336.521,58	351.202,75			
Titolo 4 - Entrate in conto capitale	97.260,90	689.039,22	Titolo 2 - Spese in conto capitale <i>Fondo pluriennale vincolato in c/capitale⁽⁵⁾</i> <i>di cui Fondo pluriennale vincolato in c/capitale finanziato da debito</i>	377.847,67 285.832,69 0,00	447.795,79
Titolo 5 - Entrate da riduzione di attività finanziarie	0,00	0,00	Titolo 3 - Spese per incremento di attività finanziarie <i>Fondo pluriennale vincolato per attività finanziarie⁽⁵⁾</i>	0,00 0,00	0,00
Totale entrate finali	1.942.344,21	2.454.661,01	Totale spese finali	2.255.441,98	2.009.962,46
Titolo 6 - Accensione di prestiti	0,00	0,00	Titolo 4 - Rimborso di prestiti <i>Fondo anticipazioni di liquidità⁽⁶⁾</i>	77.081,91 0,00	77.081,91
Titolo 7 - Anticipazioni da istituto tesoriere/cassiere	0,00	0,00	Titolo 5 - Chiusura Anticipazioni da istituto tesoriere/cassiere	0,00	0,00
Titolo 9 - Entrate per conto di terzi e partite di giro	334.565,57	334.734,56	Titolo 7 - Spese per conto terzi e partite di giro	334.565,57	336.451,47
Totale entrate dell'esercizio	2.276.909,78	2.789.395,57	Totale spese dell'esercizio	2.667.089,46	2.423.495,84
TOTALE COMPLESSIVO ENTRATE	2.957.069,63	3.349.511,47	TOTALE COMPLESSIVO SPESE	2.667.089,46	2.423.495,84
DISAVANZO DI COMPETENZA <i>di cui Disavanzo di competenza da debito autorizzato e non contratto (DANC)</i>	0,00 0,00	0,00 0,00	AVANZO DI COMPETENZA/FONDO DI CASSA	289.980,17	926.015,63
TOTALE A PAREGGIO	2.957.069,63	3.349.511,47	TOTALE A PAREGGIO	2.957.069,63	3.349.511,47

- (1) Per "Utilizzo avanzo" si intende l'avanzo applicato al bilancio: indicare l'importo dello stanziamento definitivo di bilancio.
- (2) Indicare l'importo iscritto in entrata del conto del bilancio alla corrispondente voce riguardante il fondo pluriennale vincolato.
- (3) Corrisponde alla prima voce del conto del bilancio spese. Non comprende il disavanzo da debito non contratto delle Regioni e delle Province autonome.
- (4) Inserire solo l'importo del disavanzo da debito autorizzato e non contratto ripianato nel corso dell'esercizio attraverso l'accensione dei prestiti.
- (5) Indicare la somma degli stanziamenti riguardanti il corrispondente fondo pluriennale vincolato di spesa iscritti nel conto del bilancio (FPV corrente, FPV c/capitale o FPV per partite finanziarie).
- (6) Indicare l'importo dello stanziamento definitivo di bilancio. Gli enti locali iscrivono il FAL in spesa solo nel caso di concessione di nuove anticipazioni di liquidità.
- (7) Solo per le regioni: i saldi di competenza negativi determinati da impegni per investimenti a fronte di "debito autorizzato e non contratto" (DANC) non rilevano ai fini dell'equilibrio di bilancio di cui all'articolo 1, comma 821 della legge n. 145 del 2018. In particolare, il saldo di competenza negativo Equilibrio complessivo da DANC non determina la formazione o il peggioramento del disavanzo di amministrazione da DANC se è compensato dal risultato positivo della gestione dei residui o dall'utilizzo "di fatto" del risultato di amministrazione libero non applicato al bilancio
- (8) Inserire il totale della colonna c) dell'allegato a/1 "Elenco analitico delle risorse accantonate nel risultato di amministrazione" al netto dell'accantonamento al Fondo anticipazioni di liquidità, già considerato ai fini della determinazione dell'avanzo/disavanzo di competenza.
- (9) Inserire l'importo della prima colonna della riga n) dell'allegato a/2 "Elenco analitico delle risorse vincolate nel risultato di amministrazione".
- (10) Inserire il totale della colonna d) dell'allegato a/1 "Elenco analitico delle risorse accantonate nel risultato di amministrazione".

GESTIONE DEL BILANCIO	
a) Avanzo di competenza (+) / Disavanzo di competenza (-)	289.980,17
b) Risorse accantonate stanziate nel bilancio dell'esercizio N (+) ⁽⁸⁾	80.867,51
c) Risorse vincolate nel bilancio (+) ⁽⁹⁾	28.241,45
d) Equilibrio di bilancio (d=a-b-c)	180.871,21
<i>di cui Equilibrio di bilancio negativo determinato da debito autorizzato e non contratto (DANC)⁽⁷⁾</i>	0,00

GESTIONE DEGLI ACCANTONAMENTI IN SEDE DI RENDICONTO	
d) Equilibrio di bilancio (+) / (-)	180.871,21
e) Variazione accantonamenti effettuata in sede di rendiconto (+) / (-) ⁽¹⁰⁾	3.448,32
f) Equilibrio complessivo (f=d-e)	177.422,89
<i>di cui Equilibrio complessivo negativo da DANC che non peggiora il disavanzo di amm.⁽⁷⁾</i>	0,00
<i>di cui Equilibrio complessivo negativo da DANC che peggiora il disavanzo di amm.</i>	0,00

1.4 RISULTATI DELLA GESTIONE

	2021	2022	2023	2024	2025 Dati di preconsuntivo
Fondo Cassa Al 31 Dicembre	883.943,95	1.173.041,93	952.598,05	560.115,90	926.015,63
Totale Residui Attivi Finali	568.110,26	906.035,19	939.913,88	1.155.032,09	607.306,46
Totale Residui Passivi Finali	572.473,03	646.894,68	491.152,97	605.216,21	480.212,21
Fondo Pluriennale Vincolato Per Spese Correnti	18.930,00	21.569,22	29.773,75	25.551,35	26.016,94
Fondo Pluriennale Vincolato Per Spese In C.To Capitale	242.386,17	757.477,90	733.448,38	272.085,41	285.832,69
Fondo Pluriennale Vincolato Per Attività Finanziarie	0,00	0,00	0,00	0,00	0,00
Risultato Di Amministrazione	618.265,01	653.135,32	638.136,83	812.295,02	741.260,25
Utilizzo Di Anticipazione Di Cassa	NO	NO	NO	NO	NO
Di cui:					
Parte accantonata	115.413,43	123.223,58	167.373,15	268.588,75	ND
Parte vincolata	206.783,31	198.622,14	157.384,64	147.623,43	ND
Parte destinata agli investimenti	9.656,28	0,00	635,18	75.822,23	ND
Parte disponibile	286.411,99	331.289,60	312.743,86	320.260,61	ND

1.5 UTILIZZO AVANZO DI AMMINISTRAZIONE

	2020	2021	2022	2023	2024	2025
Reinvestimento quote accantonate per ammortamento						
Finanziamento debiti fuori bilancio						
Salvaguardia equilibri di bilancio						
Spese correnti non ripetitive	€ 4.000,00	€ 53.327,61	€ 52.140,00	€ 54.300,00		€ 56.245,93
Spese correnti in sede di assestamento		€ 29.988,00	€ 152.759,95	€ 48.184,74	€ 54.697,97	
Spese di investimento		€ 66.679,16	€ 124.656,28	€ 148.500,00	€ 211.338,20	€ 326.277,16
Estinzione anticipata di prestiti						
Totale	€ 4.000,00	€ 149.994,77	€ 329.556,23	€ 250.984,74	€ 266.036,17	€ 382.523,09

Titolo 9 - Entrate per conto terzi e partite di giro	105.216,97	5.120,32	0,00	0,00	105.216,97	100.096,65	24.655,99	124.752,64
Totale titoli	444.322,86	229.935,81	40,00	10.253,01	434.109,85	204.174,04	347.597,30	551.771,34

RESIDUI PASSIVI ANNO 2020	Iniziali	Pagati	Maggiori	Minori	Riaccertati	Da riportare	Residui provenienti dalla competenza	Totale residui di fine gestione
	A	B	C	D	E = (a+c-d)	F=(e-b)	G	H=(f+g)
Titolo 1 - Spese correnti	205.595,20	164.663,75	0,00	4.162,22	201.432,98	36.769,23	196.806,89	233.576,12
Titolo 2 - Spese in conto capitale	64.174,01	52.416,26	0,00	0,00	64.174,01	11.757,75	74.376,28	86.134,03
Titolo 3 - Spese per incremento attività finanziarie	0,00	0,00	0,00	0,00	0,00	0,00	0,00	0,00
Titolo 4 - Rimborso Prestiti	0,00	0,00	0,00	0,00	0,00	0,00	0,00	0,00
Titolo 5 - Chiusura Anticipazioni ricevute da istituto tesoriere/cassiere	0,00	0,00	0,00	0,00	0,00	0,00	0,00	0,00
Titolo 7 - Uscite per conto terzi e partite di giro	143.605,16	11.262,18	0,00	0,00	143.605,16	132.342,98	34.988,21	167.331,19
Totale titoli	413.374,37	228.342,19	0,00	4.162,22	409.212,15	180.869,96	306.171,38	487.041,34

Titolo 9 - Entrate per conto terzi e partite di giro	49.689,75	2.168,99	0,00	15.881,97	33.807,78	31.638,79	2.000,00	33.638,79
Totale titoli	1.155.032,09	720.184,02	6,96	35.246,80	1.119.792,25	399.608,23	207.698,23	607.306,46

RESIDUI PASSIVI ANNO 2025 DATI PRECONSUNTIVO	Iniziali	Pagati	Maggiori	Minori	Riaccertati	Da riportare	Residui provenienti dalla competenza	Totali residui di fine gestione
	A	B	C	D	E = (a+c-d)	F=(e-b)	G	H=(f+g)
Titolo 1 - Spese correnti	239.506,11	204.413,04	0,00	12.702,65	226.803,46	22.390,42	207.991,05	230.381,47
Titolo 2 - Spese in conto capitale	273.026,40	155.071,73	0,00	16.232,47	256.793,93	101.722,20	85.123,61	186.845,81
Titolo 3 - Spese per incremento attività finanziarie	0,00	0,00	0,00	0,00	0,00	0,00	0,00	0,00
Titolo 4 - Rimborso Prestiti	0,00	0,00	0,00	0,00	0,00	0,00	0,00	0,00
Titolo 5 - Chiusura Anticipazioni ricevute da istituto tesoriere/cassiere	0,00	0,00	0,00	0,00	0,00	0,00	0,00	0,00
Titolo 7 - Uscite per conto terzi e partite di giro	92.683,70	2.688,86	0,00	27.812,87	64.870,83	62.181,97	802,96	62.984,93
Totale titoli	605.216,21	362.173,63	0,00	56.747,99	548.468,22	186.294,59	293.917,62	480.212,21

2.1 Analisi anzianità dei residui distinti per anno di provenienza

	2019 e precedenti	2020	2021	2022	2023	2024	Totale residui da ultimo rendiconto approvato
Titolo 1 - Entrate correnti di natura tributaria, contributiva e perequativa	574,95	13.415,88	13.324,92	32.198,70	59.818,72	142.911,46	262.244,63
Titolo 2 - Trasferimenti correnti	0,00	0,00	0,00	24.283,76	0,00	24.281,76	48.565,52
Titolo 3 - Entrate extratributarie	0,00	206,00	50,00	1.648,00	4.078,58	42.106,92	48.089,50
Titolo 4 - Entrate in conto capitale	0,00	7.376,06	56.487,37	315.478,98	64.109,61	302.990,67	746.442,69
Titolo 9 - Entrate per conto terzi e partite di giro	36.053,81	11.602,36	0,00	0,00	0,00	2.033,58	49.689,75
Totale	36.628,76	32.600,30	69.862,29	373.609,44	128.006,91	514.324,39	1.155.032,09

	2019 e precedenti	2020	2021	2022	2023	2024	Totale residui da ultimo rendiconto approvato
Titolo 1 - Spese correnti	4.607,49	2.962,71	943,86	6.853,45	11.399,82	212.738,78	239.506,11
Titolo 2 - Spese in conto capitale	11.757,75	14.700,00	6.383,92	27.004,40	2.683,72	210.496,61	273.026,40
Titolo 4 - Rimborso Prestiti	0,00	0,00	0,00	0,00	0,00	0,00	0,00
Titolo 7 - Uscite per conto terzi e partite di giro	76.635,17	14.296,54	178,26	1.084,33	11,25	478,15	92.683,70
Totale	93.000,41	31.959,25	7.506,04	34.942,18	14.094,79	423.713,54	605.216,21

2.2 Rapporto tra competenza e residui

	2020	2021	2022	2023	2024	2025
Percentuale tra residui attivi Titolo I e III e totale accertamenti entrate correnti Titolo I e III	16,59	15,31 %	14,55 %	19,76 %	19,45 %	22,52 %

3 PATTO DI STABILITÀ INTERNO

L'ente nel periodo di mandato ha rispettato gli obblighi previsti dai vincoli di finanza pubblica come segue

2020	2021	2022	2023	2024 ultimo rendiconto approvato
SI	SI	SI	SI	SI

4 INDEBITAMENTO

4.1 - Evoluzione indebitamento dell'ente

	2020	2021	2022	2023	2024	2025
Residuo debito finale	1.665.738,68	1.587.160,01	1.505.915,06	1.427.642,46	1.347.270,21	1.270.187,85
Popolazione residente	1782	1770	1761	1754	1782	1805
Rapporto tra residuo debito e popolazione residente	934,76	896,70	855,15	813,94	756,04	703,71

4.2 - Rispetto del limite di indebitamento

	2020	2021	2022	2023	2024	2025
Incidenza percentuale attuale degli interessi passivi sulle entrate correnti	4,98%	4,40 %	3,80 %	3,72 %	3,39 %	3,02 %

4.3 Utilizzo strumenti di finanza derivata:

Nel periodo di mandato 2020 – 2026 l'Ente non ha sottoscritto contratti relativi a strumenti derivati.

5. CONTO DEL PATRIMONIO

5.1 Conto del patrimonio

In considerazione delle ridotte dimensioni dell'ente, si è esercitata la facoltà di non tenere la contabilità economico patrimoniale, ai sensi dell'art. 232, c. 2, del D.Lgs. n. 267/2000; l'Ente redige pertanto la situazione patrimoniale semplificata e non approva il conto economico.

Allegato n. 10 - Rendiconto della gestione

ANNO 2020

COMUNE DI PIEVE DEL CAIRO (PV) STATO PATRIMONIALE - ATTIVO

STATO PATRIMONIALE (ATTIVO)		Anno	Anno - 1	riferimento art.2424 CC	riferimento DM 26/4/95
A) CREDITI vs. LO STATO ED ALTRE AMMINISTRAZIONI PUBBLICHE PER LA PARTECIPAZIONE AL FONDO DI DOTAZIONE				A	A
TOTALE CREDITI vs PARTECIPANTI (A)					
B) IMMOBILIZZAZIONI					
<u>Immobilizzazioni immateriali</u>				BI	BI
I	1 Costi di impianto e di ampliamento	10.190,93	10.622,09	BI1	BI1
	2 Costi di ricerca sviluppo e pubblicità			BI2	BI2
	3 Diritti di brevetto ed utilizzazione opere dell'ingegno			BI3	BI3
	4 Concessioni, licenze, marchi e diritti simile			BI4	BI4
	5 Avviamento			BI5	BI5
	6 Immobilizzazioni in corso ed acconti			BI6	BI6
	9 Altre			BI7	BI7
	Totale immobilizzazioni immateriali	10.190,93	10.622,09		
<u>Immobilizzazioni materiali (3)</u>					
II	1 Beni demaniali	1.331.094,09	1.285.908,86		
	1.1 Terreni				
	1.2 Fabbricati	124.156,82	77.371,10		
	1.3 Infrastrutture	1.206.937,27	1.208.537,76		
	1.9 Altri beni demaniali				
III	2 Altre immobilizzazioni materiali (3)	3.494.338,97	3.555.425,30		
	2.1 Terreni	52.695,00	52.695,00	BI11	BI11
	a di cui in leasing finanziario				
	2.2 Fabbricati	3.362.630,45	3.432.681,85		
	a di cui in leasing finanziario				
	2.3 Impianti e macchinari			BI12	BI12
	a di cui in leasing finanziario				
	2.4 Attrezzature industriali e commerciali	46.161,78	49.530,58	BI13	BI13
	2.5 Mezzi di trasporto	31.905,62	19.685,67		
	2.6 Macchine per ufficio e hardware	808,62	552,71		
	2.7 Mobili e arredi	137,50	279,49		
	2.8 Infrastrutture				
	2.99 Altri beni materiali				
	3 Immobilizzazioni in corso ed acconti	56.439,62	49.604,16	BI15	BI15
	Totale immobilizzazioni materiali	4.881.872,68	4.890.938,32		

IV	<u>Immobilizzazioni Finanziarie (1)</u>				
1	Partecipazioni in	1.284,62	1.241,99	BIII1	BIII1
a	<i>imprese controllate</i>			BIII1a	BIII1a
b	<i>imprese partecipate</i>	1.284,62	1.241,99	BIII1b	BIII1b
c	<i>altri soggetti</i>				
2	Crediti verso			BIII2	BIII2
a	<i>altre amministrazioni pubbliche</i>				
b	<i>imprese controllate</i>			BIII2a	BIII2a
c	<i>imprese partecipate</i>			BIII2b	BIII2b
d	<i>altri soggetti</i>			BIII2c BIII2d	BIII2d
3	Altri titoli			BIII3	
	Totale immobilizzazioni finanziarie	1.284,62	1.241,99		
	TOTALE IMMOBILIZZAZIONI (B)	4.893.348,23	4.902.802,40		

COMUNE DI PIEVE DEL CAIRO (PV)
STATO PATRIMONIALE - ATTIVO

STATO PATRIMONIALE (ATTIVO)		Anno	Anno - 1	riferimento art.2424 CC	riferimento DM 26/4/95
I	<u>C) ATTIVO CIRCOLANTE</u>				
	<u>Rimanenze</u>			CI	CI
	Totale rimanenze				
II	<u>Crediti (2)</u>				
	1 Crediti di natura tributaria	114.339,92	149.478,88		
	a <i>Crediti da tributi destinati al finanziamento della sanità</i>				
	b <i>Altri crediti da tributi</i>	103.289,48	149.478,88		
	c <i>Crediti da Fondi perequativi</i>	11.050,44			
	2 Crediti per trasferimenti e contributi	140.305,00	30.000,00		
	a <i>verso amministrazioni pubbliche</i>	140.305,00	30.000,00		
	b <i>imprese controllate</i>			CII2	CII2
	c <i>imprese partecipate</i>			CII3	CII3
	d <i>verso altri soggetti</i>				
	3 Verso clienti ed utenti	8.417,61	3.567,82	CII1	CII1
	4 Altri Crediti	125.252,64	181.965,28	CII5	CII5
	a <i>verso l'erario</i>				
	b <i>per attività svolta per c/terzi</i>	122.197,96	102.662,29		
c <i>altri</i>	3.054,68	79.302,99			
	Totale crediti	388.315,17	365.011,98		
III	<u>Attività finanziarie che non costituiscono immobilizzi</u>				
	1 Partecipazioni			CIII1,2,3 CIII4,5	CIII1,2,3
	2 Altri titoli			CIII6	CIII5
	Totale attività finanziarie che non costituiscono immobilizzi				
IV	<u>Disponibilità liquide</u>				
	1 Conto di tesoreria	709.456,30	260.324,64		
	a <i>Istituto tesoriere</i>	709.456,30	260.324,64		CIV1a
	b <i>presso Banca d'Italia</i>				
	2 Altri depositi bancari e postali	75.305,54	3.781,49	CIV1	CIV1b,c
	3 Denaro e valori in cassa			CIV2,3	CIV2,3
	4 Altri conti presso la tesoreria statale intestati all'ente				
	Totale disponibilità liquide	784.761,84	264.106,13		
TOTALE ATTIVO CIRCOLANTE (C)	1.173.077,01	629.118,11			
D) RATEI E RISCONTI	1 Ratei attivi			D	D
	2 Risconti attivi	166,66		D	D
	TOTALE RATEI E RISCONTI (D)	166,66			
	TOTALE DELL'ATTIVO (A+B+C+D)	6.066.591,90	5.531.920,51		

(1) con separata indicazione degli importi esigibili entro l'esercizio successivo.

(2) con separata indicazione degli importi esigibili oltre l'esercizio successivo.

(3) con separata indicazione degli importi relativi a beni indisponibili.

COMUNE DI PIEVE DEL CAIRO (PV)
STATO PATRIMONIALE - PASSIVO

STATO PATRIMONIALE (PASSIVO)		Anno	Anno - 1	riferimento art.2424 CC	riferimento DM 26/4/95
	A) PATRIMONIO NETTO				
I	Fondo di dotazione	-473.365,00	-1.100.671,48	AI	AI
II	Riserve	4.044.672,16	4.032.601,61		
a	<i>da risultato economico di esercizi precedenti</i>			AIV, AV, AVI, AVII, AVII	AIV, AV, AVI, AVII, AVII
b	<i>da capitale</i>			AII, AIII	AII, AIII
c	<i>da permessi di costruire</i>			AIX	AIX
d	<i>riserve indisponibili per beni demaniali e patrimoniali indisponibili e per i beni culturali</i>	4.044.672,16	4.032.601,61		
e	<i>altre riserve indisponibili</i>				
III	Risultato economico dell'esercizio			AIX	AIX
	TOTALE PATRIMONIO NETTO (A)	3.571.307,16	2.931.930,13		
	B) FONDI PER RISCHI ED ONERI				
1	Per trattamento di quiescenza	228,17	4.000,00	B1	B1
2	Per imposte			B2	B2
3	Altri	11.200,00	5.500,00	B3	B3
	TOTALE FONDI RISCHI ED ONERI (B)	11.428,17	9.500,00		
	C) TRATTAMENTO DI FINE RAPPORTO			C	C
	TOTALE T.F.R. (C)				
	D) DEBITI (1)				
1	Debiti da finanziamento	1.665.738,68	1.698.615,16		
a	<i>prestiti obbligazionari</i>			D1e D2	D1
b	<i>v/ altre amministrazioni pubbliche</i>	41.836,20	192.420,31		
c	<i>verso banche e tesoriere</i>			D4	D3 e D4
d	<i>verso altri finanziatori</i>	1.623.902,48	1.506.194,85	D5	
2	Debiti verso fornitori	166.307,51	133.188,98	D7	D6
3	Acconti			D6	D5
4	Debiti per trasferimenti e contributi	49.871,62	47.562,96		
a	<i>enti finanziati dal servizio sanitario nazionale</i>				
b	<i>altre amministrazioni pubbliche</i>	33.321,00	41.204,17		
c	<i>imprese controllate</i>			D9	D8
d	<i>imprese partecipate</i>			D10	D9
e	<i>altri soggetti</i>	16.550,62	6.358,79		
5	Altri debiti	273.455,21	232.622,43	D12,D13, D14	D11,D12, D13
a	<i>tributari</i>	9.405,38	5.265,35		
b	<i>verso istituti di previdenza e sicurezza sociale</i>				
c	<i>per attività svolta per c/terzi (2)</i>				
d	<i>altri</i>	264.049,83	227.357,08		
	TOTALE DEBITI (D)	2.155.373,02	2.111.989,53		

E) RATEI E RISCONTI E CONTRIBUTI AGLI INVESTIMENTI					
I	Ratei passivi	13.190,00	14.761,50	E	E
II	Risconti passivi	315.293,55	463.739,35	E	E
1	Contributi agli investimenti	315.293,55	325.044,90		
a	<i>da altre amministrazioni pubbliche</i>	315.293,55	325.044,90		
b	<i>da altri soggetti</i>				
2	Concessioni pluriennali		138.694,45		
3	Altri risconti passivi				
TOTALE RATEI E RISCONTI (E)		328.483,55	478.500,85		
TOTALE DEL PASSIVO (A+B+C+D+E)		6.066.591,90	5.531.920,51		

COMUNE DI PIEVE DEL CAIRO (PV)
STATO PATRIMONIALE - PASSIVO

STATO PATRIMONIALE (PASSIVO)		Anno	Anno - 1	riferimento art.2424 CC	riferimento DM 26/4/95
	CONTI D'ORDINE				
	1) Impegni su esercizi futuri				
	2) Beni di terzi in uso				
	3) Beni dati in uso a terzi				
	4) Garanzie prestate a amministrazioni pubbliche				
	5) Garanzie prestate a imprese controllate				
	6) Garanzie prestate a imprese partecipate				
	7) Garanzie prestate a altre imprese				
	TOTALE CONTI D'ORDINE				

(1) con separata indicazione degli importi esigibili oltre l'esercizio successivo.

(2) non comprende i debiti derivanti dall'attività di sostituto di imposta. I debiti derivanti da tale attività sono considerati nelle voci 5 a) e b)

ANNO 2024

COMUNE DI PIEVE DEL CAIRO (PV)
STATO PATRIMONIALE - ATTIVO

STATO PATRIMONIALE (ATTIVO)		Anno	Anno - 1	riferimento art.2424 CC	riferimento DM 26/4/95
A) CREDITI vs. LO STATO ED ALTRE AMMINISTRAZIONI PUBBLICHE PER LA PARTECIPAZIONE AL FONDO DI DOTAZIONE				A	A
TOTALE CREDITI vs PARTECIPANTI (A)					
B) IMMOBILIZZAZIONI					
<u>Immobilizzazioni immateriali</u>				BI	BI
I	1 Costi di impianto e di ampliamento	3.763,18	6.380,82	BI1	BI1
	2 Costi di ricerca sviluppo e pubblicità			BI2	BI2
	3 Diritti di brevetto ed utilizzazione opere dell'ingegno			BI3	BI3
	4 Concessioni, licenze, marchi e diritti simile			BI4	BI4
	5 Avviamento			BI5	BI5
	6 Immobilizzazioni in corso ed acconti			BI6	BI6
	9 Altre	21.135,28		BI7	BI7
	Totale immobilizzazioni immateriali	24.898,46	6.380,82		
<u>Immobilizzazioni materiali (3)</u>					
II	1 Beni demaniali	1.476.603,26	1.396.984,04		
	1.1 Terreni				
	1.2 Fabbricati	163.161,52	163.359,09		
	1.3 Infrastrutture	1.313.441,74	1.233.624,95		
	1.9 Altri beni demaniali				
III	2 Altre immobilizzazioni materiali (3)	3.876.647,27	3.665.165,67		
	2.1 Terreni	52.695,00	52.695,00	BI11	BI11
	a di cui in leasing finanziario				
	2.2 Fabbricati	3.672.967,89	3.481.169,71		
	a di cui in leasing finanziario				
	2.3 Impianti e macchinari	16.067,90	10.680,49	BI12	BI12
	a di cui in leasing finanziario				
	2.4 Attrezzature industriali e commerciali	32.899,08	36.097,88	BI13	BI13
	2.5 Mezzi di trasporto	37.056,85	56.829,28		
	2.6 Macchine per ufficio e hardware	7.748,66	4.220,68		
	2.7 Mobili e arredi	34.899,86	13.476,05		
	2.8 Infrastrutture				
	2.99 Altri beni materiali	22.312,03	9.996,58		
	3 Immobilizzazioni in corso ed acconti	574.125,86	110.015,38	BI15	BI15
	Totale immobilizzazioni materiali	5.927.376,39	5.172.165,09		
<u>Immobilizzazioni Finanziarie (1)</u>					
IV	1 Partecipazioni in	2.459,63	2.587,68	BI111	BI111
	a imprese controllate			BI111a	BI111a
	b imprese partecipate	2.459,63	2.587,68	BI111b	BI111b
	c altri soggetti				
	2 Crediti verso			BI112	BI112
	a altre amministrazioni pubbliche				
	b imprese controllate			BI112a	BI112a
	c imprese partecipate			BI112b	BI112b
	d altri soggetti			BI112c	BI112d
	3 Altri titoli			BI113	
	Totale immobilizzazioni finanziarie	2.459,63	2.587,68		
	TOTALE IMMOBILIZZAZIONI (B)	5.954.734,48	5.181.133,59		

COMUNE DI PIEVE DEL CAIRO (PV)
STATO PATRIMONIALE - ATTIVO

STATO PATRIMONIALE (ATTIVO)		Anno	Anno - 1	riferimento art.2424 CC	riferimento DM 26/4/95
I	<u>C) ATTIVO CIRCOLANTE</u>				
	<u>Rimanenze</u>			CI	CI
	Totale rimanenze				
II	<u>Crediti (2)</u>				
1	Crediti di natura tributaria	93.389,98	125.398,70		
a	<i>Crediti da tributi destinati al finanziamento della sanità</i>				
b	<i>Altri crediti da tributi</i>	93.389,98	111.181,93		
c	<i>Crediti da Fondi perequativi</i>		14.216,77		
2	Crediti per trasferimenti e contributi	795.008,21	570.990,37		
a	<i>verso amministrazioni pubbliche</i>	795.008,21	570.990,37		
b	<i>imprese controllate</i>			CII2	CII2
c	<i>imprese partecipate</i>			CII3	CII3
d	<i>verso altri soggetti</i>				
3	Verso clienti ed utenti	31.748,03	21.602,63	CII1	CII1
4	Altri Crediti	62.128,33	71.376,24	CII5	CII5
a	<i>verso l'erario</i>				
b	<i>per attività svolta per c/terzi</i>	49.689,75	66.321,62		
c	<i>altri</i>	12.438,58	5.054,62		
	Totale crediti	982.274,55	789.367,94		
III	<u>Attività finanziarie che non costituiscono immobilizzi</u>				
1	Partecipazioni			CIII1,2,3	CIII1,2,3
2	Altri titoli			CIII4,5	CIII5
	Totale attività finanziarie che non costituiscono immobilizzi			CIII6	
IV	<u>Disponibilità liquide</u>				
1	Conto di tesoreria	560.115,90	952.598,05		
a	<i>Istituto tesoriere</i>				CIV1a
b	<i>presso Banca d'Italia</i>	560.115,90	952.598,05		
2	Altri depositi bancari e postali		2.126,19	CIV1	CIV1b,c
3	Denaro e valori in cassa			CIV2,3	CIV2,3
4	Altri conti presso la tesoreria statale intestati all'ente				
	Totale disponibilità liquide	560.115,90	954.724,24		
	TOTALE ATTIVO CIRCOLANTE (C)	1.542.390,45	1.744.092,18		
	<u>D) RATEI E RISCONTI</u>				
1	Ratei attivi			D	D
2	Risconti attivi			D	D
	TOTALE RATEI E RISCONTI (D)				
	TOTALE DELL'ATTIVO (A+B+C+D)	7.497.124,93	6.925.225,77		

(1) con separata indicazione degli importi esigibili entro l'esercizio successivo.

(2) con separata indicazione degli importi esigibili oltre l'esercizio successivo.

(3) con separata indicazione degli importi relativi a beni indisponibili.

**COMUNE DI PIEVE DEL CAIRO (PV)
STATO PATRIMONIALE - PASSIVO**

STATO PATRIMONIALE (PASSIVO)		Anno	Anno - 1	riferimento art.2424 CC	riferimento DM 26/4/95
	A) PATRIMONIO NETTO				
I	Fondo di dotazione	364.410,36	364.410,36	AI	AI
II	Riserve	4.546.245,81	4.256.520,99		
b	<i>da capitale</i>			AI, AIII	AI, AIII
c	<i>da permessi di costruire</i>			AIX	AIX
d	<i>riserve indisponibili per beni demaniali e patrimoniali indisponibili e per i beni culturali</i>	4.546.245,81	4.256.520,99		
e	<i>altre riserve indisponibili</i>				
f	<i>altre riserve disponibili</i>				
III	Risultato economico dell'esercizio			AIX	AIX
IV	Risultati economici di esercizi precedenti		24.405,51	AVII	
V	Riserve negative per beni indisponibili	-327.471,98	-123.444,22		
	TOTALE PATRIMONIO NETTO (A)	4.583.184,19	4.521.892,64		
	B) FONDI PER RISCHI ED ONERI				
1	Per trattamento di quiescenza	4.131,21	3.027,21	B1	B1
2	Per imposte			B2	B2
3	Altri	91.700,00	13.800,00	B3	B3
	TOTALE FONDI RISCHI ED ONERI (B)	95.831,21	16.827,21		
	C) TRATTAMENTO DI FINE RAPPORTO				
	TOTALE T.F.R. (C)			C	C
	D) DEBITI (1)				
1	Debiti da finanziamento	1.347.270,21	1.430.966,10		
a	<i>prestiti obbligazionari</i>			D1e D2	D1
b	<i>v/ altre amministrazioni pubbliche</i>	25.101,72			
c	<i>verso banche e tesoriere</i>			D4	D3 e D4
d	<i>verso altri finanziatori</i>	1.322.168,49	1.430.966,10	D5	
2	Debiti verso fornitori	337.326,91	153.571,25	D7	D6
3	Acconti			D6	D5
4	Debiti per trasferimenti e contributi	70.159,43	62.136,19		
a	<i>enti finanziati dal servizio sanitario nazionale</i>				
b	<i>altre amministrazioni pubbliche</i>	54.808,31	51.589,61		
c	<i>imprese controllate</i>			D9	D8
d	<i>imprese partecipate</i>			D10	D9
e	<i>altri soggetti</i>	15.351,12	10.546,58		
5	Altri debiti	200.897,63	275.362,70	D12,D13, D14	D11,D12, D13
a	<i>tributari</i>	3.736,85	3.717,11		
b	<i>verso istituti di previdenza e sicurezza sociale</i>	668,13	115,00		
c	<i>per attività svolta per c/terzi (2)</i>				
d	<i>altri</i>	196.492,65	271.530,59		
	TOTALE DEBITI (D)	1.955.654,18	1.922.036,24		
	E) RATEI E RISCOINTI E CONTRIBUTI AGLI INVESTIMENTI				
I	Ratei passivi	20.348,86	24.631,61	E	E
II	Risconti passivi	842.106,49	439.838,07	E	E
1	Contributi agli investimenti	766.585,90	439.838,07		
a	<i>da altre amministrazioni pubbliche</i>	766.585,90	439.838,07		
b	<i>da altri soggetti</i>				
2	Concessioni pluriennali				
3	Altri risconti passivi	75.520,59			
	TOTALE RATEI E RISCOINTI (E)	862.455,35	464.469,68		
	TOTALE DEL PASSIVO (A+B+C+D+E)	7.497.124,93	6.925.225,77		

COMUNE DI PIEVE DEL CAIRO (PV)
STATO PATRIMONIALE - PASSIVO

STATO PATRIMONIALE (PASSIVO)		Anno	Anno - 1	riferimento art.2424 CC	riferimento DM 26/4/95
CONTI D'ORDINE					
1) Impegni su esercizi futuri					
2) Beni di terzi in uso					
3) Beni dati in uso a terzi					
4) Garanzie prestate a amministrazioni pubbliche					
5) Garanzie prestate a imprese controllate					
6) Garanzie prestate a imprese partecipate					
7) Garanzie prestate a altre imprese					
TOTALE CONTI D'ORDINE					

(1) con separata indicazione degli importi esigibili oltre l'esercizio successivo.

(2) non comprende i debiti derivanti dall'attività di sostituto di imposta. I debiti derivanti da tale attività sono considerati nelle voci 5 a) e b)

6 RICONOSCIMENTO DEBITI FUORI BILANCIO

Nel periodo di mandato 2020-2026 l'Ente non ha riconosciuto debiti fuori bilancio né ha avuto procedimenti di esecuzione forzata.

7 SPESA DEL PERSONALE

7.1 Andamento della spesa del personale durante il periodo del mandato:

	2020	2021	2022	2023	2024	2025 Rendiconto non approvato
Importo limite di spesa (art. 1, c. 557 e 562 della L. 296/2006)	€ 442.000,64	€ 442.000,64	€ 442.000,64	€ 442.000,64	€ 442.000,64	-
Importo spesa di personale calcolata ai sensi dell'art. 1, c. 557 e 562 della L. 296/2006	€ 334.374,38	€ 350.135,24	€ 335.375,76	€ 381.475,02	€ 314.344,23	-
Rispetto del limite	SI	SI	SI	SI	SI	-
Incidenza delle spese di personale sulle spese correnti	28,44 %	25,89 %	22,53 %	26,07 %	22,43 %	

7.2 Spesa del personale pro-capite:

	2020	2021	2022	2023	2024	2025
Spesa personale / Popolazione	187,64	197,82	190,45	217,49	176,40	169,79

7.3 Rapporto popolazione dipendenti:

	2020	2021	2022	2023	2024	2025
Popolazione / Dipendenti	254,57	252,85	251,57	250,57	356,40	300,83

7.4 Indicare se nel periodo considerato per i rapporti di lavoro flessibile instaurati dall'amministrazione sono stati rispettati i limiti di spesa previsti dalla normativa vigente.

L'ente ha attivato rapporti di lavoro flessibile nell'esercizio 2024 e nell'esercizio 2025. I limiti di spesa previsti dalla vigente normativa sono stati rispettati come dettagliato nel paragrafo seguente.

7.5 Indicare la spesa sostenuta nel periodo di riferimento della relazione per tali tipologie contrattuali rispetto all'anno di riferimento indicato dalla legge.

L'ente ha attivato rapporti di lavoro flessibile nell'esercizio 2024. In relazione ai limiti di spesa del personale a tempo determinato previsti dall'art. 9, comma 28, del D.L. n. 78/2010, nella relazione della Giunta Comunale sul rendiconto 2024 si è dato atto che questo ente ha rispettato i vincoli di legge pari ad € 23.853,00 (oneri diretti e riflessi) come definiti con deliberazione GC n. 122 del 27/11/2024, avendo l'ente sostenuto spese complessive pari ad € 22.792,52, così dettagliate:

- acquisto servizi da agenzie di lavoro interinale: € 19.505,08;
- IRAP su acquisto servizi da agenzie di lavoro interinale: € 1.334,44;
- supporto ufficio tecnico con contratto occasionale: € 1.800,00;
- IRAP su supporto ufficio tecnico con contratto occasionale: € 153,00.

Nel corso dell'anno 2025, considerata la mancata conclusione delle procedure di reclutamento del personale previste nel PIAO per l'anno 2024 si è rideterminata, con deliberazione di Giunta Comunale n. 69 del 17/06/2025, la spesa strettamente necessaria relativa a personale a tempo flessibile per far fronte alle cogenti esigenze dell'Ente ad € 33.490,00 (relativa ad oneri diretti e riflessi).

Le spese complessive sostenute sono pari a € 30.151,20, così dettagliate:

- acquisto servizi da agenzie di lavoro interinale: € 28.181,07;
- IRAP su acquisto servizi da agenzie di lavoro interinale: € 1.917,13.

7.6 Indicare se i limiti assunzionali di cui ai precedenti punti siano stati rispettati dalle aziende speciali e dalle Istituzioni: Non applicabile

7.7 Fondo risorse decentrate:

Evoluzione del fondo risorse decentrate nel periodo di mandato 2020-2026.

	2020	2021	2022	2023	2024	2025
Fondo risorse decentrate	€ 39.668,00	€ 49.259,97	€ 43.539,10	€ 53.690,98	€ 56.813,09	€ 60.547,08

7.8 Indicare se l'ente ha adottato provvedimenti ai sensi dell'art. 6 bis del D.Lgs 165/2001 e dell'art. 3, comma 30 della legge 244/2007 (esternalizzazioni):

L'ente non ha adottato provvedimenti ai sensi dell'art. 6 bis del D.Lgs. 165/2001 e dell'art. 3, comma 30 della legge 244/2007

PARTE IV

1 RILIEVI DELLA CORTE DEI CONTI

- Attività di controllo

L'Ente nel periodo di mandato 2020-2026 non è stato oggetto di deliberazioni, pareri, relazioni, sentenze in relazione a rilievi effettuati per gravi irregolarità contabili in seguito ai controlli di cui ai commi 166-168 dell'art. 1 della Legge 266/2005.

- Attività giurisdizionale

L'Ente non è stato oggetto di sentenze nel periodo di mandato 2020-2026.

2 RILIEVI DELL'ORGANO DI REVISIONE

L'Ente nel periodo di mandato 2020-2026 non è stato oggetto di rilievi di gravi irregolarità contabili da parte degli organi di revisione.

PARTE V

1 AZIONI INTRAPRESE PER CONTENERE LA SPESA

L'Amministrazione nel corso del mandato ha cercato di contenere le spese relative al personale riducendo i costi del Segretario Comunale, garantendo allo stesso tempo un servizio più efficace ed efficiente, e limitando il numero delle Posizioni Organizzative/Incarichi di E.Q..

Relativamente alle spese per utenze, la crisi "energetica" conseguente alla pandemia da virus Covid-19 ed agli eventi bellici che si sono manifestati nel periodo di mandato ha determinato incrementi dei costi sui quali l'Ente non ha avuto possibilità di intervento. L'Amministrazione ha, tuttavia, cercato di mantenere le spese sotto controllo mediante la razionalizzazione di alcune utenze, in particolare telefoniche, e mediante l'efficientamento energetico del palazzo comunale e dell'edificio della scuola dell'infanzia con la sostituzione degli infissi e con il rinnovo delle centrali termiche.

La spesa relativa all'ambito sociale ha rilevato un netto incremento nel corso dell'esercizio 2021 a causa di provvedimenti dell'autorità giudiziaria di collocamento di minori, allontanati dalle famiglie di origine, presso strutture di accoglienza. L'Amministrazione è riuscita a concludere in tempi relativamente brevi i collocamenti citati e a reintegrare i minori nelle famiglie, con conseguente, riduzione delle spese attraverso un attento intervento dell'assistente sociale professionale affidataria del servizio.

Con riferimento alla spesa per le attività culturali si evidenzia che nel corso del mandato è stato riattivato il servizio della biblioteca comunale mediante affidamento a soggetto esterno. La spesa relativa a tale servizio è stata ridotta negli anni attraverso affidamento a condizioni più vantaggiose rispetto a quelle iniziali.

Nel corso del mandato non si è fatto ricorso all'attivazione di nuovi mutui.

Si rileva, inoltre, che nel corso del mandato l'Ente non ha fatto ricorso all'anticipazione di tesoreria, evitando quindi spese per interessi.

2 ORGANISMI CONTROLLATI

L'Ente non detiene partecipazioni di controllo in relazione alle società di cui all'articolo 18, comma 2 bis, del D.L. 112 del 2008, (controllate dall'Ente locale di cui all'articolo 76 comma 7 del di 112 del 2008).

2.1 - Le società di cui all'articolo 18, comma 2 bis, del D.L. 112 del 2008, controllate dall'Ente locale hanno rispettato i vincoli di spesa di cui all'articolo 76 comma 7 del di 112 del 2008?

Non ricorre la fattispecie.

2.2 - Sono previste, nell'ambito dell'esercizio del controllo analogo, misure di contenimento delle dinamiche retributive per le società di cui al punto precedente.

Non ricorre la fattispecie.

2.3 ORGANISMI CONTROLLATI AI SENSI DELL'ART. 2359, COMMA 1, NUMERI 1 E 2, DEL CODICE CIVILE

Non ricorre la fattispecie.

2.4 ESTERNALIZZAZIONE ATTRAVERSO SOCIETÀ E ALTRI ORGANISMI PARTECIPATI (DIVERSI DA QUELLI INDICATI AL PARAGRAFO PRECEDENTE):

RISULTATI DI ESERCIZIO DELLE PRINCIPALI AZIENDE E SOCIETÀ' PER FATTURATO (1)							
BILANCIO ANNO 2024							
Forma giuridica Tipologia azienda o società (2)	Campo di attività (3) (4)			Fatturato registrato o valore produzione	Percentuale di partecipazione o di capitale di dotazione (5) (7)	Patrimonio netto azienda o società (6)	Risultato di esercizio positivo o negativo
	A	B	C				
ASM IMPIANTI E SERVIZI AMBIENTALI SPA	E.38.11.00	E.38.21.09	N.81.2	14.980.449,00	0,02%	6.164.326,00	984.529,00
(1) Gli importi vanno riportati con 2 zero dopo la virgola l'arrotondamento dell'ultima unità è effettuato per eccesso qualora la prima cifra decimale sia superiore o uguale a cinque l'arrotondamento è effettuato per difetto qualora la prima cifra decimale sia inferiore a cinque							
(2) Vanno indicate le aziende e società per le quali coesistono i requisiti delle esternalizzazioni dei servizi (di cui al punto 3) e delle partecipazioni. Indicare solo se trattasi (1) di azienda speciale, (2) società per azioni, (3) società r.l., (4) azienda speciale consortile, (5) azienda speciale alla persona (ASP), (6) altre società.							
(3) Indicare l'attività esercitata dalle società in base all'elenco riportato a fine certificato							
(4) Indicare da uno a tre codici corrispondenti alle tre attività che incidono, per prevalenza, sul fatturato complessivo della società							
(5) Si intende la quota di capitale sociale sottoscritto per le società di capitale o la quota di capitale di dotazione conferito per le aziende speciali ed i consorzi - azienda							
(6) Si intende la quota di capitale sociale più fondi di riserva per le società di capitale e il capitale di dotazione più fondi di riserva per le aziende speciali ed i consorzi - azienda							
(7) Non vanno indicate le aziende e società, rispetto alle quali si realizza una percentuale di partecipazione fino allo 0,49%							

2.5 Provvedimenti adottati per la cessione a terzi di società o partecipazioni in società aventi per oggetto attività di produzione di beni e servizi non strettamente necessarie per il perseguimento delle proprie finalità istituzionali (art. 3, commi 27, 28 e 29, legge 24 dicembre 2007, n.244)

Non ricorre la fattispecie.

Tale è la relazione di fine mandato del COMUNE DI PIEVE DEL CAIRO che sarà pubblicata sul sito web dell'Ente nella sezione "Amministrazione Trasparente" e trasmessa alla sezione regionale di controllo della Corte dei Conti

LI 23/03/2026

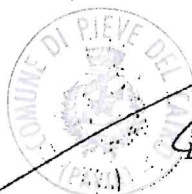

Il Sindaco

Dott. Ing. Niccolò Capurini

CERTIFICAZIONE DELL'ORGANO DI REVISIONE CONTABILE

Ai sensi degli articoli 239 e 240 del T.U.E.L., si attesta che i dati presenti nella relazione di fine mandato sono veritieri e corrispondono ai dati economico - finanziari presenti nei documenti contabili e di programmazione finanziaria dell'ente.

I dati che vengono esposti secondo lo schema già previsto dalle certificazioni al rendiconto di bilancio ex articolo 161 del T.U.E.L. o dai questionari compilati ai sensi dell'articolo 1, comma 166 e seguenti della legge n. 266 del 2005 corrispondono ai dati contenuti nei citati documenti.

LI 26/3/2026

L'Organo di Revisione Economico Finanziaria

Dott.ssa Alessandra Butini